☆うるま市みどり町の短期滞在やマンスリーに♪Wi-Fi無料♪☆家具、電化製品、寝具類レンタル料込み(^^♪

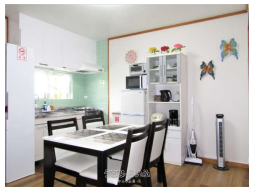

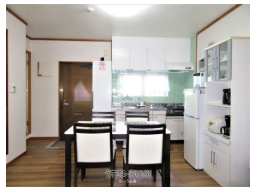

【設備・こだわり条件】:給湯,ガスコンロ,バス/トイレ別,ユニットバス,浴槽,温水洗浄便座,洗濯機,冷蔵庫,テレビ,家具/家電付き,プロパンガス,ＢＳ,ＣＳ,Wi-Fi,インターネット無料,シューズボックス【設備備考】:☆家具類：シングルベッド2台、ソファベッド1台、エアーベッド1台、食卓テーブルセット、パソコンデスクセット、鏡付ドレッサー、キッチンボード、 ☆家電：エアコン２台、TV、洗濯乾燥機、冷蔵庫、電子レンジ、炊飯器、電気ケトル、コーヒーメーカー、掃除機、ヘアードライアー、アイロン、 ☆生活用品：鍋類、食器類、洗濯用洗剤類、食器用洗剤、シャンプー、リンス、ボディーソープ等☆寝具類レンタル料込み

物件種別	マンスリー・アパート		
所在地	うるま市みどり町3丁目		
家賃 (共益費)	7.8万円 (ナシ)		
間取	2DK	専有面積	39.66m² 12坪
間取り詳細	洋6 洋6 DK8		
敷金／礼金	ナシ/ナシ	保証金	3万円
仲介手数料	-		
その他費用	-	概算初期費用	-
料金備考	☆1名様料金マンスリー7.8万円(寝具類レンタル料込)※保証金マンスリー3万円退去時、破損汚損等が無ければ全額返金となります。別途クリー...		
物件名	グリーンマンション		
所在階／階数	1階 (3階建)	部屋番号	102号
築年月	-	ペット	不可
建物構造	RC（鉄筋コンクリート造）		
契約期間	定期借家契約	更新料	-
入居	指定有 (令和8年2月14日以降)	取引	専任媒介
保証会社	-		
学校区	天願小学校あげな中学校		
交通	【バス停】赤野: 徒歩約5分		
駐車場	2台無料		
物件備考	※寝具類レンタル料込みです。		

更新日：2025/12/08 公開期限：2025/12/21

スマホで物件を見る

かふう企画

〒904-2212　沖縄県うるま市赤野 1381

沖縄県知事免許(3)4459号

TEL 098-923-0008

営業時間: 営業A 09:00～18:00 営業B

定休日: 日曜・祝祭日

かふう企画

〒904-2212　沖縄県うるま市赤野 1381

沖縄県知事免許(3)4459号

TEL 098-923-0008

営業時間: 営業A 09:00～18:00 営業B

定休日: 日曜・祝祭日