内覧可能☆芸大徒歩約6分！敷金・礼金なし♪広々とした1ルーム◎かわいい壁紙が印象的◎駐輪場無料！収納広め♪静かな住宅街☆ベランダからの見晴らし良し◎首里城が望めます♪首里駅、徒歩約6分！コンビニ徒歩3分♪水道料は毎月固定2,000円！

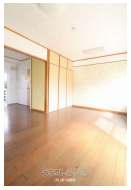

【設備・こだわり条件】:オール洋間,角部屋

物件種別	賃貸アパート		
所在地	那覇市首里汀良町1丁目		
家賃 (共益費)	**3.8万円** (ナシ)		
間取	**1ルーム**	専有面積	24.76m² 7.49坪
間取り詳細	洋13		
敷金／礼金	ナシ/ナシ	保証金	ナシ
仲介手数料	1.1ヶ月		
その他費用	5.62万円	概算初期費用	13.6万円
料金備考	■固定水道料：2,000円/月額 ■24時間安心サポート(衛生費)：1,000円／月額 ■浄水器リース：1,298円（税込）／月額 ...		
物件名	屋嘉比アパート		
所在階／階数	2階 (3階建)	部屋番号	201号
築年月	1970年12月(築54年)	ペット	不可
建物構造	RCB（鉄筋コンクリートブロック造）		
契約期間	定期借家契約 (2年)	更新料	1.65万円
入居	相談	取引	専属専任媒介
保証会社	加入要 ■保証会社加入料（①または②のどちらか）： ①月額...		
学校区	城西小学校首里中学校		
交通	【モノレール】首里駅: 徒歩約6分 【バス停】汀良: 徒歩約1分		
駐車場	ナシ ※バイク1台無料（小型）		
物件備考	☆202号室も空室あり！ ※間取り図、写真が現況と異なる場合...		

更新日：2025/09/11 公開期限：2025/09/24

スマホで物件を見る

(有)新地開発

〒903-0806　沖縄県那覇市首里汀良町 3-101-3

沖縄県知事免許(8)第2677号

TEL 098-884-3711

営業時間: 月曜～土曜 09:30～17:30

定休日: 第５土曜・日曜・祝祭日・GW・旧盆・年末年始

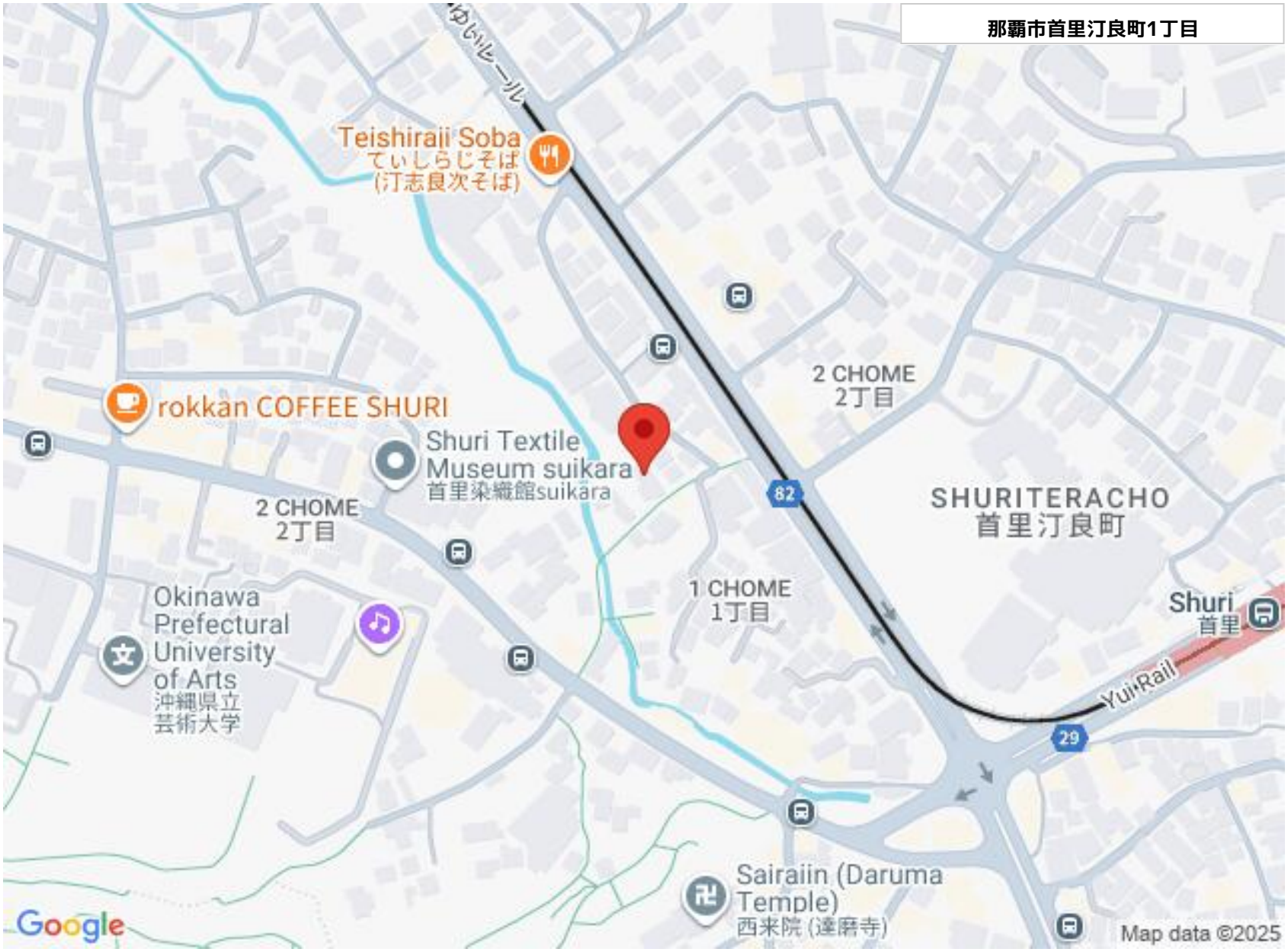

(有)新地開発

〒903-0806　沖縄県那覇市首里汀良町 3-101-3

沖縄県知事免許(8)第2677号

TEL 098-884-3711

営業時間: 月曜～土曜 09:30～17:30

定休日: 第５土曜・日曜・祝祭日・GW・旧盆・年末年始