【沖創建設管理】ジャングリア（開業予定）まで車で約１５分！！敷金・礼金なし☆ ☆彡２２坪・ビッグ1room・テラス☆彡オートロック♪近隣に役場あり☆駐車場2台無料・並列区画♪ 仕切りがないので開放的♪家具を自由にレイアウトでき、自分好みのお部屋が作れます！！ 収納スペースを十分に確保できます！...

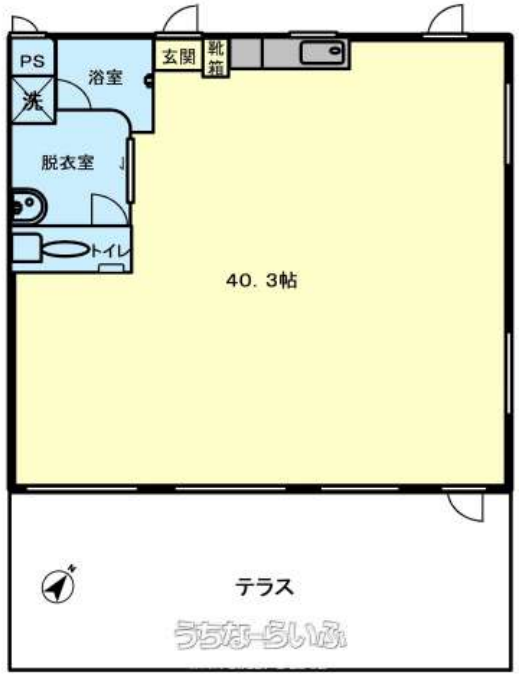

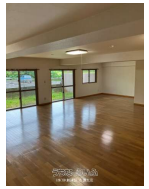

【設備・こだわり条件】:給湯,バス/トイレ別,独立洗面所,TVモニタ付インターホン,オートロック,室内洗濯機置き場,プロパンガス,庭付き,ＢＳ,シューズボックス,角部屋

物件種別	賃貸マンション		
所在地	今帰仁村玉城		
家賃（共益費）	8万円 (2,000円)		
間取	1ルーム	専有面積	74.25m² 22.46坪
間取り詳細	洋40.3 ※広々テラス		
敷金／礼金	ナシ/ナシ	保証金	ナシ
仲介手数料	8.8万円		
その他費用	-	概算初期費用	-
料金備考	■家賃保証料（琉球セーフティー）「月額賃料×100%」 ※口座振替料/330円(税込)・毎月27日振替 ■火災保険（2年）20,00...		
物件名	おとわハウス		
所在階／階数	1階 (3階建)	部屋番号	101号
築年月	2004年10月(築20年)	ペット	不可
建物構造	RC（鉄筋コンクリート造）		
契約期間	2年更新	更新料	1.1万円
入居	相談	取引	代理
保証会社	加入要 琉球セーフティー		
学校区	-		
交通	-		
駐車場	2台無料 並列		
物件備考	物件名：おとわハウス（101号室） ※お問い合わせの際は...		

更新日：2025/07/16 公開期限：2025/07/29

スマホで物件を見る

(株)沖創建設 名護支店

〒905-0009　沖縄県名護市宇茂佐の森 5-1-5

沖縄県知事免許(3)第4224号

TEL 0980-52-3618

営業時間: 09:30〜17:00

定休日: 土曜日・日曜日・GW・年末年始・祝日