★【入居申込受付期日：令和７年７月１８日（金）まで※選考により入居者決定】子育て世代及びU・Iターン者向けの定住支援を目的とした賃貸住宅です★

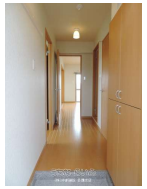

【設備・こだわり条件】:給湯,ガスコンロ,システムキッチン,バス/トイレ別,浴槽,シャンプードレッサー,独立洗面所,乾燥機,TVモニタ付インターホン,室内洗濯機置き場,プロパンガス,ＢＳ,保証人不要

物件種別	賃貸マンション		
所在地	東村慶佐次		
家賃 (共益費)	3.3万円 (2,000円)		
間取	2LDK	専有面積	46.78m² 14.15坪
間取り詳細	洋5.3 洋5.2 LDK9.6		
敷金／礼金	3.3万円/ナシ	保証金	ナシ
仲介手数料	3.63万円		
その他費用	-	概算初期費用	-
料金備考	◆家賃保証（琉球セーフティー/集金代行）※保証人なし 最低保証料となります。 ◆口座振替手数料＝330円（税込）※毎月27日引落（土...		
物件名	オアシスげさし（東村定住促進住宅）		
所在階／階数	2階 (3階建)	部屋番号	206号
築年月	2014年07月(築11年)	ペット	不可
建物構造	RC（鉄筋コンクリート造）		
契約期間	2年更新	更新料	1.1万円
入居	相談	取引	代理
保証会社	加入要 日本セーフティー		
学校区	有銘小学校東中学校		
交通	-		
駐車場	2台無料 並列		
物件備考	■物件名：オアシスげさし（206号室）※東村定住促進住宅 ...		

更新日：2025/07/07 公開期限：2025/07/20

スマホで物件を見る

(株)沖創建設 名護支店

〒905-0009　沖縄県名護市宇茂佐の森 5-1-5

沖縄県知事免許(3)第4224号

TEL 0980-52-3618

営業時間: 09:30〜17:00

定休日: 土曜日・日曜日・GW・年末年始・祝日

(株)沖創建設 名護支店

〒905-0009　沖縄県名護市宇茂佐の森 5-1-5

沖縄県知事免許(3)第4224号

TEL 0980-52-3618

営業時間: 09:30～17:00

定休日: 土曜日・日曜日・GW・年末年始・祝日