タウンプラザかねひで近く 買い物便利です♪ 室内大規模リフォーム済でとても奇麗です♪ ペット可（条件付）UO□OU 家庭菜園ができる畑もありますよ (⌒∇⌒)ノ wwww 内覧のご予約はお電話のみ受付しておりますのでご了承下さい。

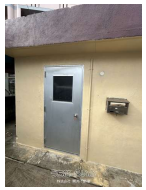
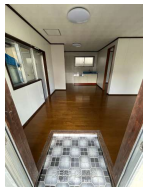

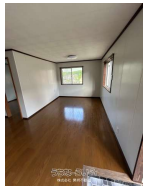

【設備・こだわり条件】:給湯,バス/トイレ別,オール洋間,プロパンガス,静かな場所

物件種別	賃貸一戸建て		
所在地	うるま市高江洲		
家賃（共益費）	4.8万円 (2,000円)		
間取	1LDK	専有面積	33.46m² 10.12坪
間取り詳細	洋4.4 LDK13		
敷金／礼金	7万円/ナシ	保証金	ナシ
仲介手数料	1.1ヶ月		
その他費用	10.365万円	概算初期費用	27.645万円
料金備考	・家賃保証会社保証料 ￥25,550・火災保険料（2年） ￥16,000 ・カギ交換費用 ￥11,000・夜間受付 ￥1,100（税込...		
物件名	金城住宅		
所在階／階数	1階 (1階建)	部屋番号	101号
築年月	ペット	可	
建物構造	CB（コンクリート・ブロック造）		
契約期間	定期借家契約 (2年)	更新料	1.65万円
入居	相談	取引	専任媒介
保証会社	加入要 オリコフォレントインシュア※家賃＋共益費＋夜間受付の...		
学校区	中原小学校具志川中学校		
交通	-		
駐車場	1台無料 軽 ※軽自動車専用		
物件備考	タウンプラザかねひで近く 買い物便利です♪ 室内大規模リフォ...		

更新日：2025/12/15 公開期限：2025/12/28

スマホで物件を見る

株式会社 開邦不動産

〒904-0034　沖縄県沖縄市山内 2-15-5

沖縄県知事免許(1)第5480号

TEL 098-932-5075

営業時間: 09:00～18:00

定休日: 日・祝祭日、水曜日（月～土に祝祭日がある場合、営業致します）

株式会社 開邦不動産

〒904-0034　沖縄県沖縄市山内 2-15-5

沖縄県知事免許(1)第5480号

TEL 098-932-5075

営業時間: 09:00～18:00

定休日: 日・祝祭日、水曜日（月～土に祝祭日がある場合、営業致します）