女性1人・家族希望！諸見小学校・中の町サンエー近く買物便利！3階角部屋です！

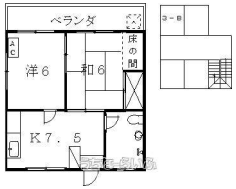

設備・こだわり条件:冷房,角部屋ｉ

物件種別	賃貸アパート		
所在地	沖縄市胡屋2丁目		
家賃 (共益費)	4万円 (ナシ)		
間取	2DK	専有面積	40.49m² 12.25坪
間取り詳細	洋6 和6 DK7.5		
敷金／礼金	1ヶ月/ナシ	保証金	-
仲介手数料	1.1ヶ月		
その他費用	-	概算初期費用	-
料金備考	-		
物件名	胡屋アパート		
所在階／階数	3階 (4階建)	部屋番号	3-B号
築年月	1984年(築41年)	ペット	不可
建物構造	RCB（鉄筋コンクリートブロック造）		
契約期間	-	更新料	-
入居	相談	取引	仲介
保証会社	-		
学校区	-		
交通	【バス停】胡屋: 徒歩約5分		
駐車場	1台無料 軽		
物件備考	女性1人・家族希望！諸見小学校・中の町サンエー近く買物便利！3...		

更新日：2025/05/09 公開期限：2025/05/22

スマホで物件を見る

(有)アシストホーム

〒904-0103　沖縄県北谷町桑江 596-12

沖縄県知事免許(5)第3377号

TEL 098-936-4417

営業時間: 09:00～18:00 土曜日 09:00～17:00

定休日: 日祝祭日

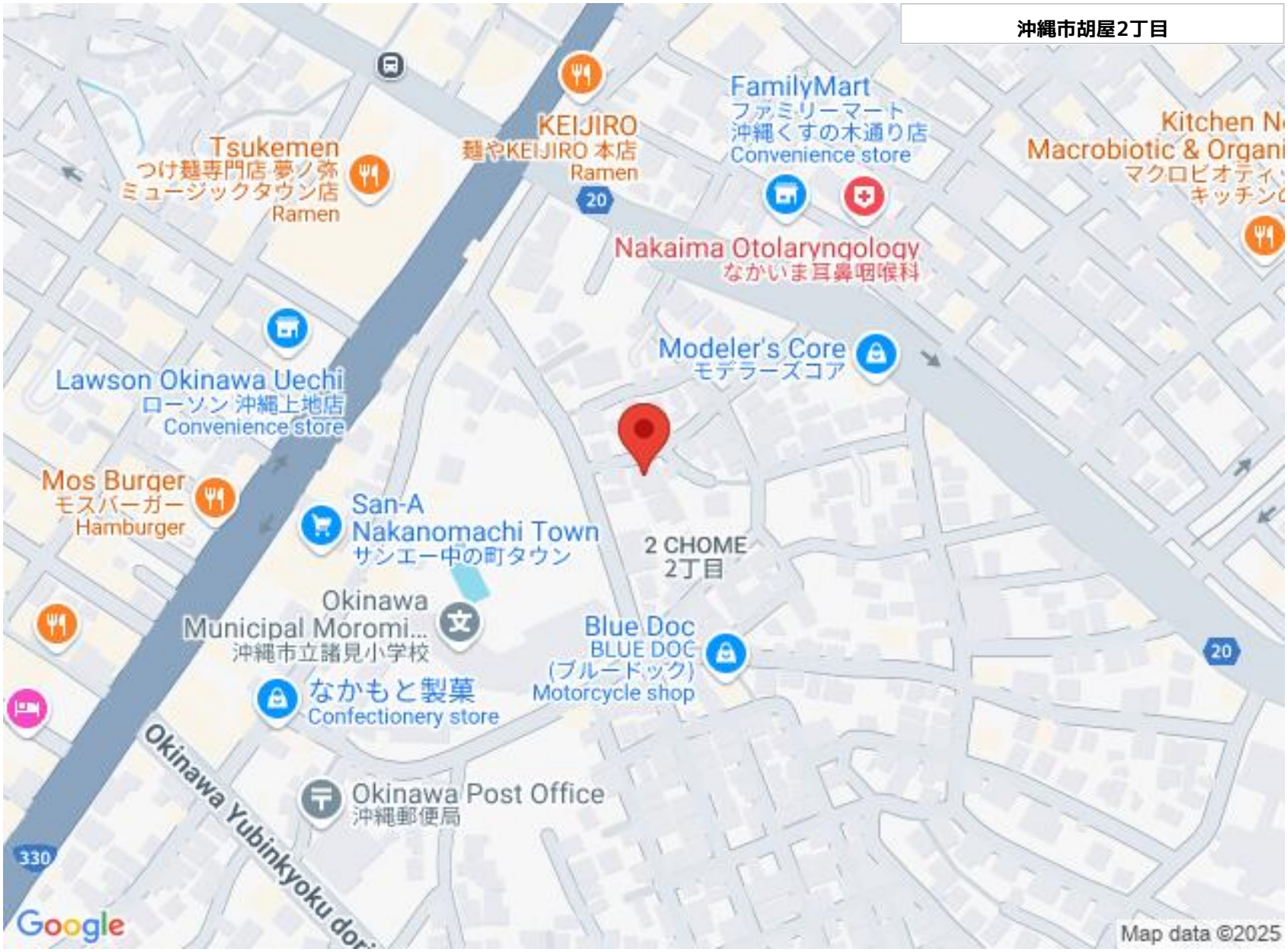

(有)アシストホーム

〒904-0103　沖縄県北谷町桑江 596-12

沖縄県知事免許(5)第3377号

TEL 098-936-4417

営業時間: 09:00～18:00 土曜日 09:00～17:00

定休日: 日祝祭日