人気の新城に物件でました！24時間スーパーが徒歩圏内です♪お問合せはお早めに！

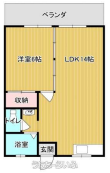

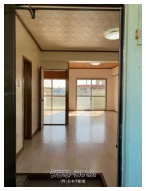

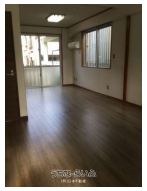

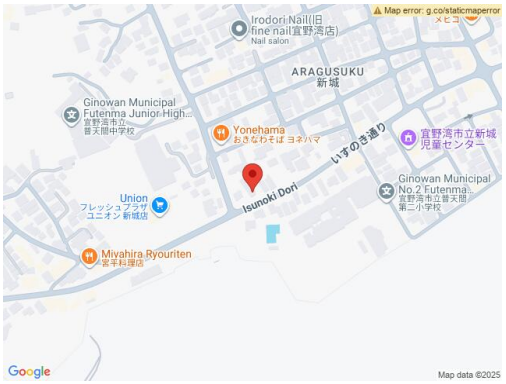

【設備・こだわり条件】:給湯,バス/トイレ別

物件種別	賃貸アパート		
所在地	宜野湾市新城2丁目		
家賃 (共益費)	**5.2万円** (2,000円)		
間取	**1LDK**	専有面積	-
間取り詳細	洋6 LDK14		
敷金／礼金	1ヶ月/ナシ	保証金	ナシ
仲介手数料	1ヶ月		
その他費用	4.1万円	概算初期費用	19.9万円
料金備考	家賃保証料（毎年更新）、火災保険料（2年毎更新）、契約手数料が発生します。		
物件名	セイコーマンション		
所在階／階数	4階 (4階建)	部屋番号	403号
築年月	1983年08月(築42年)	ペット	不可
建物構造	RC（鉄筋コンクリート造）		
契約期間	定期借家契約	更新料	-
入居	相談	取引	専任媒介
保証会社	加入要		
学校区	-		
交通	-		
駐車場	1台無料 並列		
物件備考	-		

更新日：2025/11/29 公開期限：2025/12/12

スマホで物件を見る

(有)日本不動産

〒901-2201　沖縄県宜野湾市新城 2-38-10

沖縄県知事免許(4)第3700号

TEL 098-893-1748

営業時間: 月金 09:00～18:00 土曜日 09:00～17:00

定休日: 日曜日