

申込有！キャンセル待ちになります。駅近で那覇小学校まで約80mの場所で好立地ですよ！新築4階2LDKの賃貸♪ペット可☆バストイレ別☆衣類乾燥機付☆インターネット無料です(^^)※1階は駐車場になっております(^^)（空き状況要確認）※契約金は備考欄記載していますのでご確認ください。【物件名】La ...

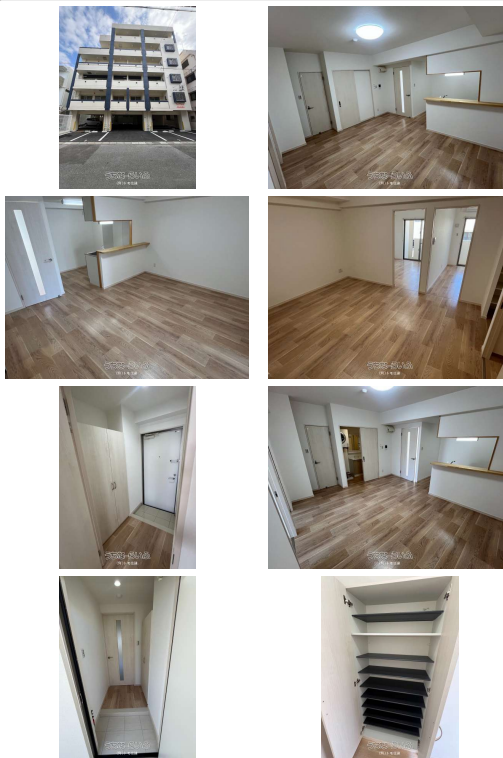

【設備・こだわり条件】：給湯,対面式キッチン,バス/トイレ別,ユニットバス,浴槽,シャンプードレッサー,独立洗面所,温水洗浄便座,乾燥機,インターフォン,TVモニタ付インターホン,オートロック,室内洗濯機置き場,出窓,オール洋間,エレベーター,プロパンガス,インターネット対応,インターネット無料,シューズボックス,角部屋,駐輪場【設備備考】：※クーラーは設備対象外となるため、メンテナンス・清掃・修理等は入居者様のご負担となります。

物件種別	賃貸マンション		
所在地	那覇市前島1丁目		
家賃 (共益費)	12万円 (5,000円)		
間取	2LDK	専有面積	50.4m <sup>2</sup> 15.24坪
間取り詳細	洋5.5 洋5.5 LDK13 ※バストイレ別・衣類乾燥機...		
敷金/礼金	1ヶ月/1ヶ月	保証金	ナシ
仲介手数料	1.1ヶ月		
その他費用	-	概算初期費用	-
料金備考	火災保険料：18,000円（2年間） ペット飼育希望の場合は、追加で敷金1カ月分発生致します。		
物件名	La Pace Makishi		
所在階/階数	4階(6階建)	部屋番号	402号
築年月	2025年11月(新築)	ペット	可
建物構造	RC(鉄筋コンクリート造)		
契約期間	定期借家契約(2年)	更新料	ナシ
入居	相談	取引	専属専任媒介
保証会社	加入要 フェア-保証保証契約時：月額賃料総合の80%		
学校区	那覇小学校那覇中学校		
交通	【モノレール】美栄橋駅：徒歩約5分 【バス停】美栄橋駅前（牧志向け）：徒歩約2分		
駐車場	1台20,000円 ※下駄履き駐車場（軽：月/15,000円）（普：月/20,000円）...		
物件備考	●お問合せ・内覧のご予約等はメールにてお願い致します● ※現...		

更新日：2026/04/05 公開期限：2026/04/18

スマホで物件を見る



(有)トモ住建

〒900-0016 沖縄県那覇市前島 2-14-23 1F

沖縄県知事免許(8)第2699号

TEL 098-866-6723

営業時間：09:30~18:30 18:00~

定休日：日曜・祝祭日・年末年始

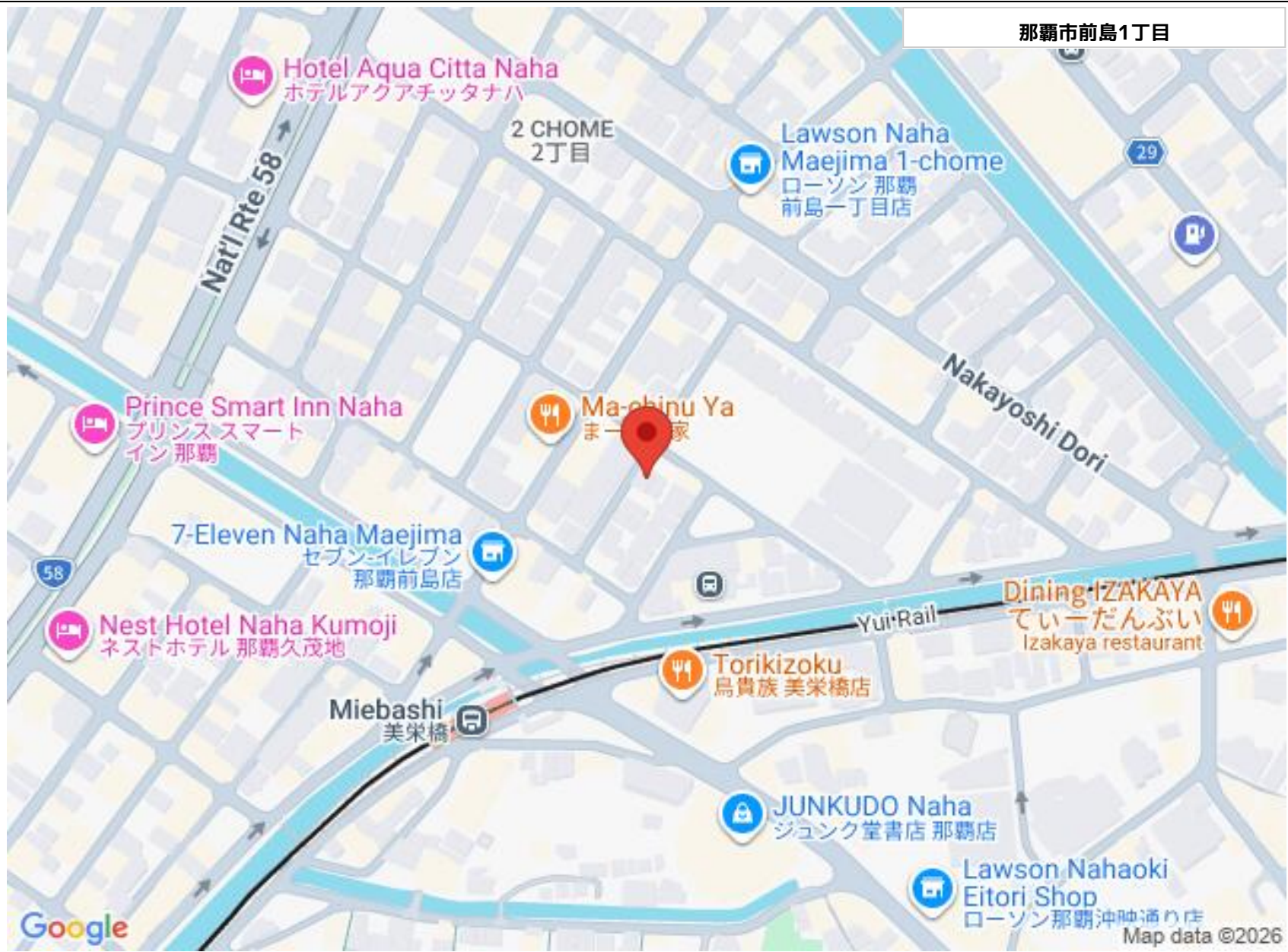

那覇市前島1丁目

Hotel Aqua Citta Naha  
ホテルアクアチッタナハ

2 CHOME  
2丁目

Lawson Naha  
Maejima 1-chome  
ローソン 那覇  
前島一丁目店

Prince Smart Inn Naha  
プリンススマート  
イン 那覇

Ma-chinu Ya  
まーちんや

7-Eleven Naha Maejima  
セブンイレブン  
那覇前島店

Nest Hotel Naha Kumoji  
ネストホテル 那覇久茂地

Miebashi  
美栄橋

Torikizoku  
鳥貴族 美栄橋店

Dining-IZAKAYA  
ていーだんぶい  
Izakaya restaurant

JUNKUDO Naha  
ジュンク堂書店 那覇店

Lawson Nahaoki  
Eitori Shop  
ローソン 那覇沖仲通り店

Google

Map data ©2026

## (有)トモ住建

〒900-0016 沖縄県那覇市前島 2-14-23 1F

沖縄県知事免許(8)第2699号

TEL 098-866-6723

営業時間: 09:30~18:30 18:00~

定休日: 日曜・祝祭日・年末年始