【かりゆしアパート】那覇市松島1丁目の１LDKタイプのお部屋です。≪女性限定≫ファミリーマート古島店向かい！！カウンターキッチン、バストイレ別、収納有、明るいお部屋☆

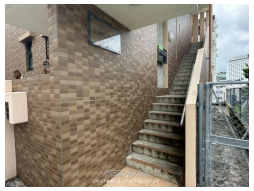

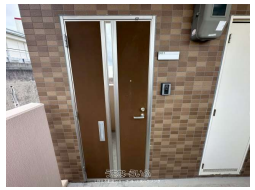

【設備・こだわり条件】:対面式キッチン,バス/トイレ別,浴槽,独立洗面所,インターフォン,オール洋間,プロパンガス,日当たり良し,静かな場所

物件種別	賃貸アパート		
所在地	那覇市松島1丁目		
家賃 (共益費)	**6.5万円** (5,000円)		
間取	**1LDK**	専有面積	42.56m² 12.87坪
間取り詳細	洋5 LDK9		
敷金／礼金	1ヶ月/ナシ	保証金	-
仲介手数料	1.1ヶ月		
その他費用	-	概算初期費用	-
料金備考	【仲介手数料：1.1か月分】【鍵交換費用：16,500円】（【再契約手数料】：22,000円）		
物件名	かりゆしアパート		
所在階／階数	3階 (3階建)	部屋番号	301号
築年月	2013年05月(築12年)	ペット	不可
建物構造	RC（鉄筋コンクリート造）		
契約期間	定期借家契約 (2年)	更新料	2.2万円
入居	相談	取引	仲介
保証会社	加入要 【家賃保証会社】賃料総額の30%（保証会社より変動：...		
学校区	松島小学校松島中学校		
交通	【モノレール】市立病院前駅: 徒歩約9分 【バス停】市立病院前: 徒歩約9分		
駐車場	1台5,500円 ※軽自動車専用		
物件備考	-		

更新日：2025/06/17 公開期限：2025/06/30

スマホで物件を見る

LIXIL不動産ショップ(株)大央ハウジング

〒900-0012　沖縄県那覇市泊 2-16-1

沖縄県知事免許(8)第2427号

TEL 098-866-8281

営業時間: 09:00〜17:00

定休日: 日曜・第三土曜・祝祭日・G.W・年末年始・旧盆