**【オーシャンパレス泊】那覇市泊のワンルーム！一人暮らしにおすすめ！人気の泊地区☆新都心へも徒歩圏内♪風通しが良く明るい角部屋♪**

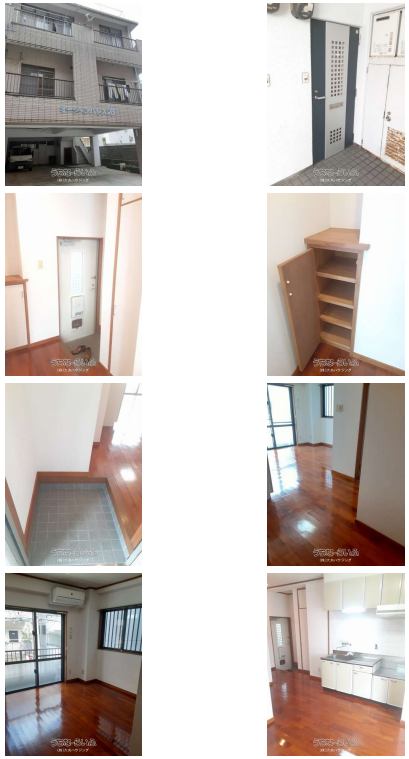

【設備・こだわり条件】:ユニットバス,浴槽,冷房,オール洋間,シューズボックス,角部屋,日当たり良し,静かな場所

| | | | |
|---|---|---|---|
| 物件種別 | 賃貸アパート | | |
| 所在地 | 那覇市泊2丁目 | | |
| 家賃<br>(共益費) | **3.6万円** (2,000円) | | |
| 間取 | **1ルーム** | 専有面積 | 17.7m²<br>5.35坪 |
| 間取り詳細 | 洋8 | | |
| 敷金／礼金 | ナシ/ナシ | 保証金 | ナシ |
| 仲介手数料 | 1ヶ月 | | |
| その他費用 | - | 概算初期費用 | - |
| 料金備考 | [除菌消臭:16500円][鍵交換:16500円][再契約料(2年)16500円][安心サポート(月額):1,100円][浄水器(月額)... | | |
| 物件名 | オーシャンパレス泊 | | |
| 所在階／階数 | 2階 (3階建) | 部屋番号 | 2-B号 |
| 築年月 | 1994年03月(築31年) | | ペット |
| 建物構造 | RC（鉄筋コンクリート造） | | |
| 契約期間 | 定期借家契約 | 更新料 | 1.65万円 |
| 入居 | 相談 | 取引 | 専属専任媒介 |
| 保証会社 | 加入要 [総合保険:2年毎18,000円][初回保証委託料... | | |
| 学校区 | 泊小学校那覇中学校 | | |
| 交通 | 【モノレール】美栄橋駅: 徒歩約11分<br>【バス停】泊高橋バス停: 徒歩約6分 | | |
| 駐車場 | ナシ | | |
| 物件備考 | 学校区：泊小学校・那覇中学校 | | |

更新日：2025/12/16 公開期限：2025/12/29

スマホで物件を見る


**LIXIL不動産ショップ(株)大央ハウジング**

〒900-0012　沖縄県那覇市泊 2-16-1

沖縄県知事免許(8)第2427号

**TEL 098-866-8281**

**営業時間**: 09:00～17:00

**定休日**: 第一土曜・第三土曜・日曜・祝祭日・G.W・年末年始・旧盆

## LIXIL不動産ショップ(株)大央ハウジング

〒900-0012　沖縄県那覇市泊 2-16-1

沖縄県知事免許(8)第2427号

## TEL 098-866-8281

**営業時間**: 09:00～17:00

**定休日**: 第一土曜・第三土曜・日曜・祝祭日・G.W・年末年始・旧盆