高層階出ました!エレベーター付き♪エアコン完備♪角部屋♪ネットも無料でオートロックなのでセキュリティも安心♪一人暮らし始めませんか?

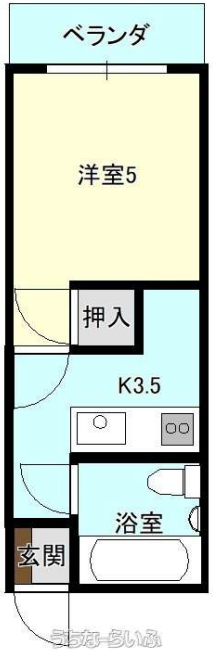

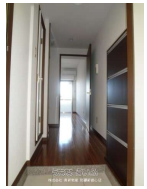

設備・こだわり条件:冷房,TVモニタ付インターホン,オートロック,室内洗濯機置き場,プロパンガス,ＢＳ,インターネット対応,インターネット無料,海沿い

物件種別	賃貸アパート		
所在地	宜野湾市大謝名1丁目		
家賃 (共益費)	**3.2万円** (3,000円)		
間取	**1K**	専有面積	16.68m² 5.05坪
間取り詳細	洋5 K3		
敷金／礼金	3.2万円/ナシ	保証金	ナシ
仲介手数料	1.1ヶ月		
その他費用	1.22万円	概算初期費用	-
料金備考	衛生費：500円（月額）、安心サポート：1100円（月額）、浄水器リース：1500円（月額）		
物件名	ティーダ・カン館大謝名		
所在階／階数	9階 (11階建)	部屋番号	905号
築年月	2014年08月(築9年)	ペット	不可
建物構造	RC（鉄筋コンクリート造）		
契約期間	2年更新	更新料	1.65万円
入居	相談	取引	専任媒介
保証会社	加入要 保証会社利用料：※保証会社の審査により保証委託料の変...		
学校区	-		
交通	【モノレール】浦添前田駅: 徒歩約47分 【バス停】中大謝名: 徒歩約2分		
駐車場	1台4,400円 軽		
物件備考	高層階出ました!エレベーター付き♪エアコン完備♪角部屋♪ネット...		

更新日：2024/05/14 公開期限：2024/05/27

スマホで物件を見る

株式会社 南新物産 那覇新都心店

〒900-0003　沖縄県那覇市安謝 2-1-3

沖縄県知事免許(2)第4669号

TEL 098-861-4007

営業時間: 月ー土 09:00～18:00 祝祭日営業しています！

定休日: １．日曜日 ２．旧盆（うーくい） ３．年末年始