【宜野座村宜野座】新築2階建ての1F募集★宜野座海岸近くで海まで徒歩圏内★テラスからは海が見えます★ペット相談可★ウォークインクローゼット付きで荷物が多くても安心★広々リビングに対面キッチンで解放感あり★エアコン各部屋にあり!!その他冷蔵庫・洗濯機付き(※設備保証なし)★

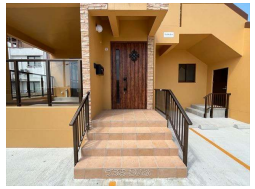

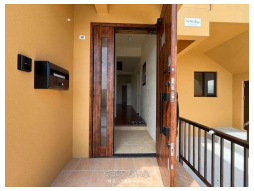

【設備・こだわり条件】:ガスコンロ,対面式キッチン,システムキッチン,バス/トイレ別,浴槽,独立洗面所,冷房,暖房,洗濯機,冷蔵庫,インターフォン,TVモニタ付インターホン,室内洗濯機置き場,オール洋間,ウォークインクローゼット,シューズボックス,日当たり良し

物件種別	賃貸アパート		
所在地	宜野座村宜野座		
家賃 (共益費)	25万円 (ナシ)		
間取	3LDK	専有面積	108.92m² 32.95坪
間取り詳細	洋11.8 洋7.3 洋6.7 LDK20		
敷金／礼金	ナシ/ナシ	保証金	ナシ
仲介手数料	1.1ヶ月		
その他費用	17.807万円	概算初期費用	70.307万円
料金備考	《その他費用内訳》 ◎家賃保証料：175,770円～(保証会社によって変動します。) ◎月額保証料：1,200円/月 ◎ライフサポ...		
物件名	シエルブルー宜野座		
所在階／階数	1階 (2階建)	部屋番号	1F号
築年月	2024年06月(築1年)	ペット	相談
建物構造	RC（鉄筋コンクリート造）		
契約期間	定期借家契約 (2年)	更新料	3.3万円
入居	即日	取引	専属専任媒介
保証会社	加入要		
学校区	-		
交通	-		
駐車場	2台無料		
物件備考	※仲介手数料は賃料(＋駐車料)の1ヵ月分に消費税が付加された額...		

更新日：2025/07/01 公開期限：2025/07/14

スマホで物件を見る

(有)ビッグ開発 中部支店

〒904-2173　沖縄県沖縄市比屋根 2-2-7

沖縄県知事免許(7)第2986号

TEL 098-983-9600

営業時間: 09:30～17:30

定休日: 日曜日・年末年始