★お手頃お家賃が魅力★嬉しいエアコン付き(※使用貸借となります)★沖縄市役所やこどもの国近く★室内リフォーム済みで綺麗なお部屋★駐車場必要な方は別途契約になります(月/3,000円)★

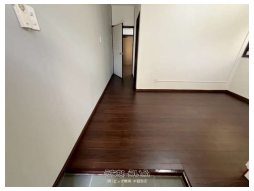

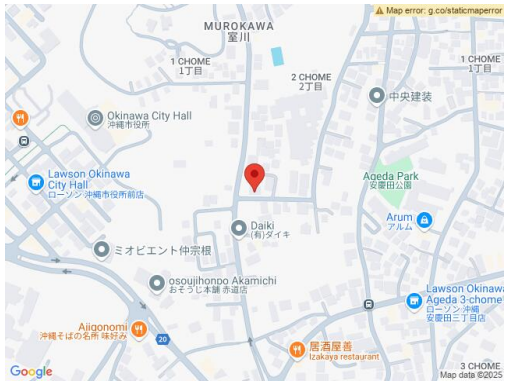

【設備・こだわり条件】:冷房,オール洋間

物件種別	賃貸アパート		
所在地	沖縄市室川2丁目		
家賃 (共益費)	3.5万円 (2,000円)		
間取	1DK	専有面積	23.14m² 7坪
間取り詳細	洋6 DK6		
敷金／礼金	ナシ/ナシ	保証金	ナシ
仲介手数料	3.85万円		
その他費用	2.897万円	概算初期費用	-
料金備考	《その他費用内訳》 ◎家賃保証料：26,670円～(保証会社によって変動します。) ◎月額保証料：1,200円/月 ◎ライフサポー...		
物件名	神田アパート		
所在階／階数	1階 (2階建)	部屋番号	101号
築年月	1984年08月(築40年)	ペット	不可
建物構造	RCB（鉄筋コンクリートブロック造）		
契約期間	定期借家契約 (2年)	更新料	1.65万円
入居	相談	取引	専属専任媒介
保証会社	加入要		
学校区	-		
交通	【バス停】室川入口: 徒歩約8分		
駐車場	付近有り1台3,000円 ※駐車場ご希望の場合は別途契約になります。		
物件備考	※仲介手数料は賃料(＋駐車料)の1ヵ月分に消費税が付加された額...		

更新日：2025/06/17 公開期限：2025/06/30

スマホで物件を見る

(有)ビッグ開発 中部支店

〒904-2173　沖縄県沖縄市比屋根 2-2-7

沖縄県知事免許(7)第2986号

TEL 098-983-9600

営業時間: 09:30～17:30

定休日: 年末年始及び弊社指定日