（10/31退去）案内予約受付中☆国道330号線近く！交通アクセス便利な立地！

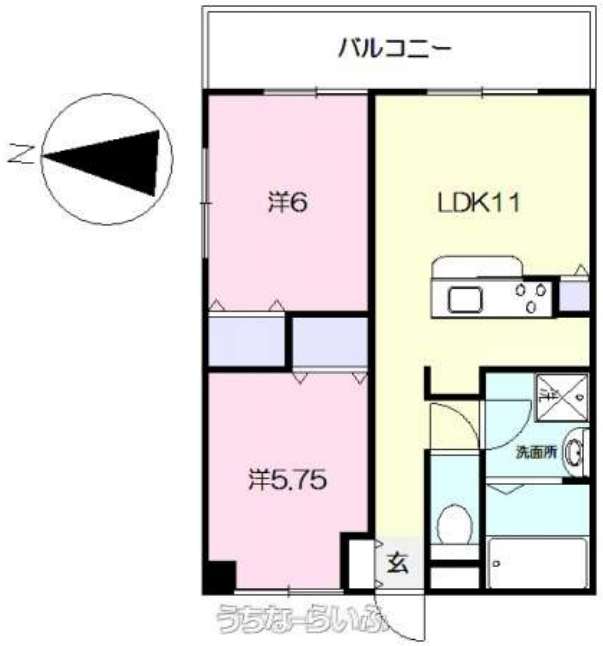

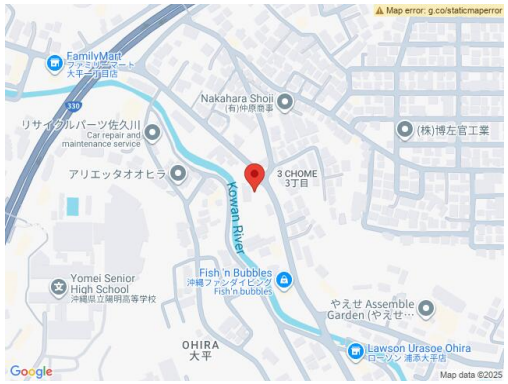

【設備・こだわり条件】:給湯,対面式キッチン,システムキッチン,バス/トイレ別,ユニットバス,浴槽,独立洗面所,冷房,暖房,乾燥機,TVモニタ付インターホン,オートロック,室内洗濯機置き場,オール洋間,エレベーター,プロパンガス,インターネット対応,インターネット無料,ウォークインクローゼット,シューズボックス,日当たり良し【設備備考】: エアコン無償貸

物件種別	賃貸マンション		
所在地	浦添市大平3丁目		
家賃 (共益費)	**7.2万円** (4,000円)		
間取	**2LDK**	専有面積	49.6m² 15坪
間取り詳細	洋6 洋5.7 LDK11		
敷金／礼金	1ヶ月/1ヶ月	保証金	ナシ
仲介手数料	1.1ヶ月		
その他費用	-	概算初期費用	-
料金備考	【初期費用】 家賃72,000円共益費4,000円駐車料6,000 円衛生費500円月額82,500円 敷金72,000円礼金72,0...		
物件名	オリバーコート		
所在階／階数	1階 (地上9階/地下1階建)	部屋番号	104号
築年月	2021年06月(築4年)	ペット	不可
建物構造	RC（鉄筋コンクリート造）		
契約期間	定期借家契約 (2年)	更新料	3.3万円
入居	相談 (10/31退去予定)	取引	専属専任媒介
保証会社	加入要		
学校区	沢岻小学校浦添中学校		
交通	【モノレール】経塚駅: 徒歩約27分 【バス停】陽明高校前: 徒歩約14分		
駐車場	1台6,000円 軽		
物件備考	-		

更新日：2025/10/24 公開期限：2025/11/06

スマホで物件を見る

(有)たけちゃんほーむ

〒901-0156　沖縄県那覇市田原 4-2-6 1-C

沖縄県知事免許(6)第3365号

TEL 098-859-0833

営業時間: 月・火・木・金曜 09:30～17:30 水・土曜 10:00～17:0

定休日: 日曜日・祝日