

新築。オートロック。エレベーター。宅配BOX。防犯カメラ。インターネット無料。エアコン1基付き。バス・トイレ別。室内洗濯機置場。ガス衣類乾燥機付き。モノレール安里駅まで徒歩約4分。栄町リウボウまで徒歩約5分。

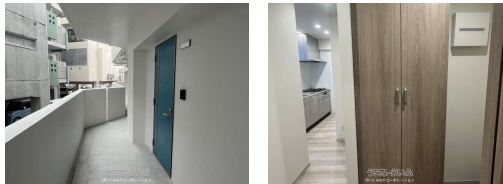

【設備・こだわり条件】:給湯,対面式キッチン,バス/トイレ別,ユニットバス,浴槽,独立洗面所,冷房,乾燥機,室内洗濯機置き場,オーシャン洋間,エレベーター,宅配ボックス,プロパンガス,ウォークインクローゼット,角部屋

スマホで物件を見る



(有)とみながコーポレーション

〒903-0806 沖縄県那覇市首里汀良町 2-21

沖縄県知事免許(6)第3295号

<https://www.e-uchina.net/bukken/jukyo/r-5060-2251226-0355/detail.html>

うちなーらいふ物件番号:r-5060-2251226-0355 図面出力日: 2026/06/11

物件種別	賃貸マンション		
所在地	那覇市安里3丁目		
家賃 (共益費)	11.5万円 (5,000円)		
間取	1LDK	専有面積	47m ² 14.21坪
間取り詳細	洋7.2 LDK11.9 ※カウンターキッチン。ウォークイ...		
敷金/礼金	11.5万円/ナシ	保証金	ナシ
仲介手数料	12.65万円		
その他費用	-	概算初期費用	-
料金備考	家賃保証委託料: 91,000円(月額賃料等総額の70%)。火災保険料: 18,000円(2年毎更新)。		
物件名	サンマリン安里		
所在階/階数	2階(4階建)	部屋番号	202号
築年月	2026年03月(新築)	ペット	不可
建物構造	RC(鉄筋コンクリート造)		
契約期間	定期借家契約	更新料	2.2万円
入居	即日	取引	専属専任媒介
保証会社	加入要(株)フェアー信用保証。連帯保証人: 1名(審査の段階...		
学区	-		
交通	【モノレール】安里駅: 徒歩約5分 【バス停】安里一区: 徒歩約2分		
駐車場	1台10,000円 並列 ※大型車両NG。住居用駐車場、全8台(要空確認) バイク: 全4台(...		
物件備考	※住居兼事務所使用も相談可能。 ※住居兼店舗(エステ・まつ毛...		

更新日: 2026/06/10 公開期限: 2026/06/23

TEL 098-885-6118

営業時間: 09:00~18:00 第2、4、5土曜日 09:00~18:00

定休日: 第1、3土曜日・日曜日・祝祭日

※お問合せの際は、「うちなーらいふ」を見た!とお伝えください。

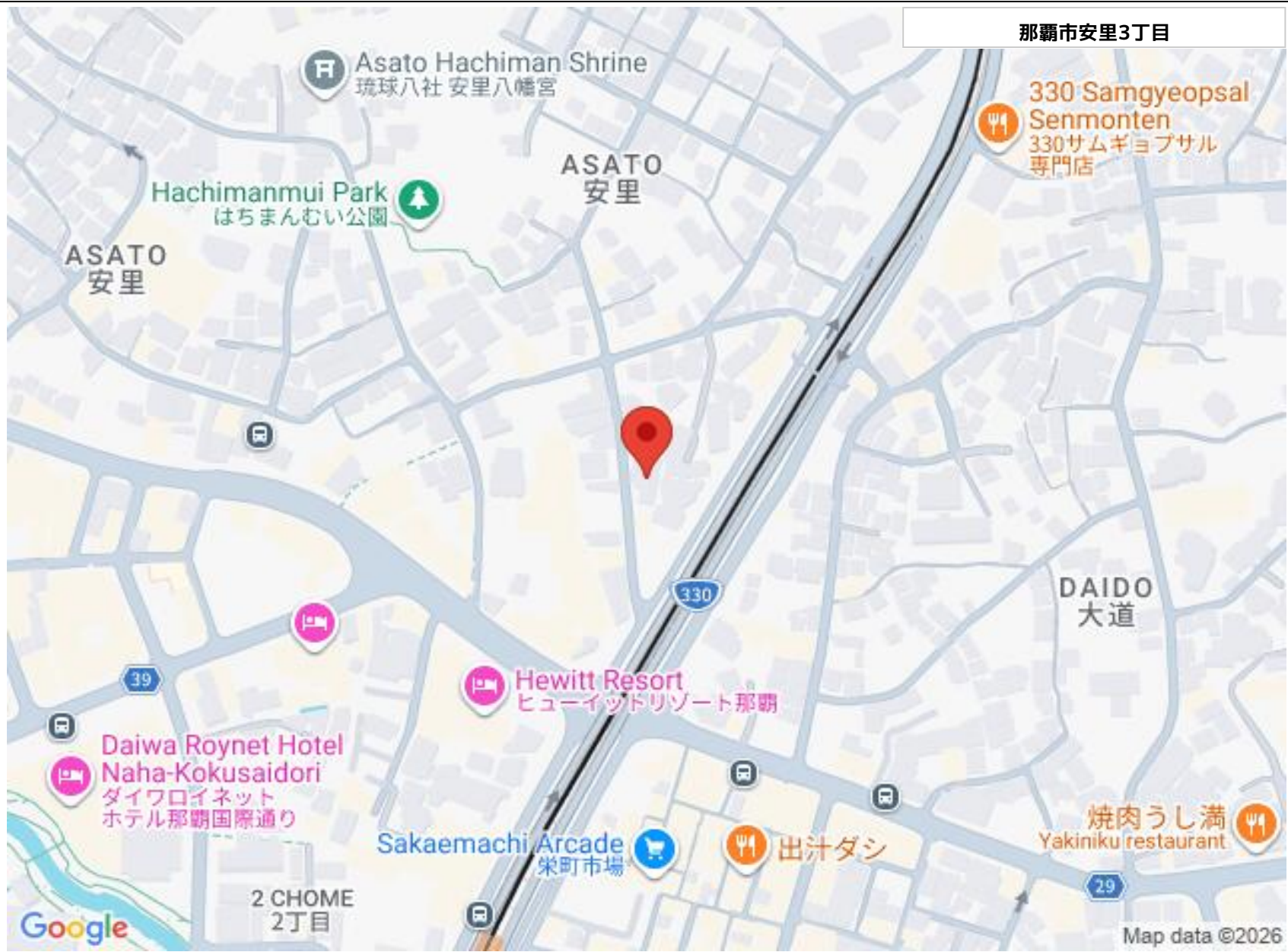

那覇市安里3丁目

330 Samgyeopsal
Senmonten
330サムギョブサル
専門店

ASATO
安里

Hachimanmui Park
はちまんむい公園

ASATO
安里

DAIDO
大道

Hewitt Resort
ヒューイットリゾート那覇

Daiwa Roynet Hotel
Naha-Kokusaidori
ダイワロイネット
ホテル那覇国際通り

Sakaemachi Arcade
栄町市場

出汁ダシ

焼肉うし満
Yakiniku restaurant

2 CHOME
2丁目

Google

Map data ©2026

(有)とみながコーポレーション

〒903-0806 沖縄県那覇市首里汀良町 2-21

沖縄県知事免許(6)第3295号

TEL 098-885-6118

営業時間: 09:00~18:00 第2、4、5土曜日 09:00~18:00

定休日: 第1、3土曜日・日曜日・祝祭日