築浅物件☆設備充実☆法人様大歓迎

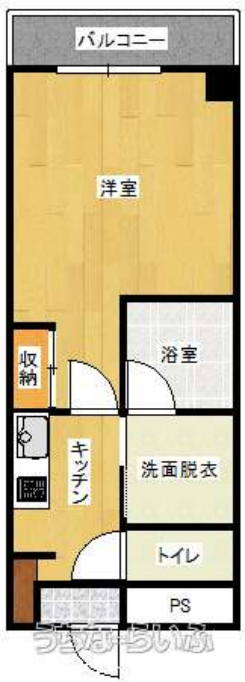

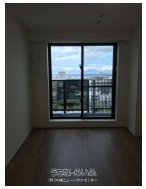

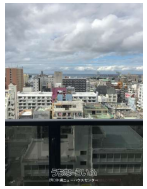

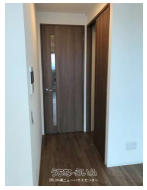

【設備・こだわり条件】:給湯,IHコンロ,バス/トイレ別,ユニットバス,浴槽,独立洗面所,温水洗浄便座,冷房,TVモニタ付インターホン,オートロック,室内洗濯機置き場,エレベーター,宅配ボックス,都市ガス,シューズボックス,角部屋

物件種別	賃貸マンション		
所在地	那覇市久茂地2丁目		
家賃 (共益費)	**6.356万円** (13,620円)		
間取	**1K**	専有面積	30.02m² 9.08坪
間取り詳細	洋7 K4		
敷金／礼金	2ヶ月/1ヶ月	保証金	-
仲介手数料	1ヶ月		
その他費用	-	概算初期費用	-
料金備考	-		
物件名	サフィールナハビルディング		
所在階／階数	10階 (10階建)	部屋番号	1003号
築年月	2020年12月(築4年)	ペット	不可
建物構造	S造（鉄骨構造）		
契約期間	2年更新	更新料	-
入居	即日	取引	一般媒介
保証会社	加入要 全保連		
学校区	-		
交通	【モノレール】美栄橋駅: 徒歩約3分 【バス停】若松入口: 徒歩約0分		
駐車場	ナシ		
物件備考	高層階で眺め良いです！		

更新日：2025/08/29 公開期限：2025/09/11

スマホで物件を見る

(有)沖縄ニューハウスセンター

〒900-0015　沖縄県那覇市久茂地 2-18-16 ONCビル2F

沖縄県知事免許(9)第2174号

TEL 098-867-8316

営業時間: 月～金 09:00～17:00

定休日: 土・日・祝祭日

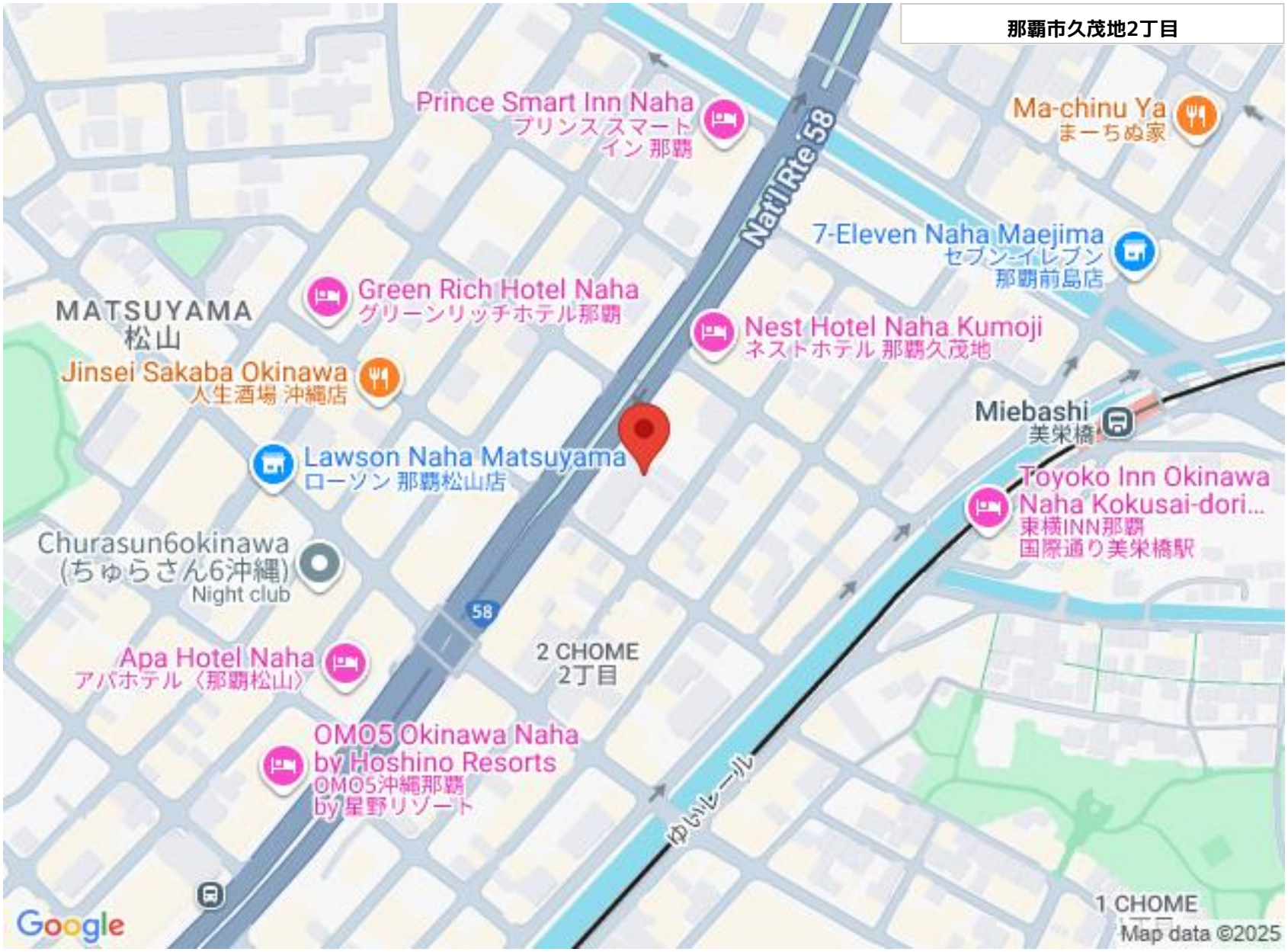

(有)沖縄ニューハウスセンター

〒900-0015　沖縄県那覇市久茂地 2-18-16 ONCビル2F

沖縄県知事免許(9)第2174号

TEL 098-867-8316

営業時間: 月～金 09:00～17:00

定休日: 土・日・祝祭日