★ペット飼育可★家賃1ヵ月無料or6ヶ月間家賃5,000円引き★エアコン付★インターネット無料★社会人さん・学生さん大歓迎です!内覧のご予約はお気軽にお問い合わせください。

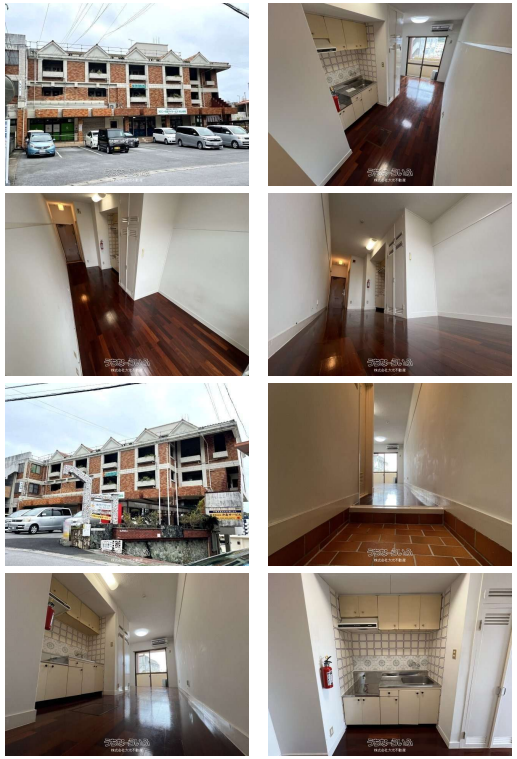

物件種別	賃貸アパート		
所在地	西原町棚原		
家賃 (共益費)	2.5万円 (3,000円)		
間取	1ルーム	専有面積	18.16m² 5.49坪
間取り詳細	洋7		
敷金／礼金	ナシ/ナシ	保証金	ナシ
仲介手数料	ナシ		
その他費用	2.365万円	概算初期費用	-
料金備考	-		
物件名	さんめい荘		
所在階／階数	3階 (5階建)	部屋番号	410号
築年月	1973年12月(築52年)	ペット	可
建物構造	RC（鉄筋コンクリート造）		
契約期間	定期借家契約 (2年)	更新料	2.2万円
入居	即日	取引	代理
保証会社	-		
学校区	-		
交通	【モノレール】てだこ浦西駅: 徒歩約18分 【バス停】棚原バス停留所: 徒歩約7分		
駐車場	1台3,000円 ※※軽自動車限定		
物件備考	～通常契約の初期費用～ 賃料:34,650円 敷金:30,...		

更新日：2025/12/02 公開期限：2025/12/15

【設備・こだわり条件】:冷房,オール洋間,プロパンガス,インターネット対応,インターネット無料,眺望良し

スマホで物件を見る

株式会社大光不動産

〒901-2215　沖縄県宜野湾市真栄原 2-2-3

沖縄県知事免許(7)第3022号

TEL 098-897-0204

営業時間: 月～土 09:30～17:30

定休日: 日曜日・祝日（※3月は引越しシーズンの為、日曜日・祝日も営業しています）

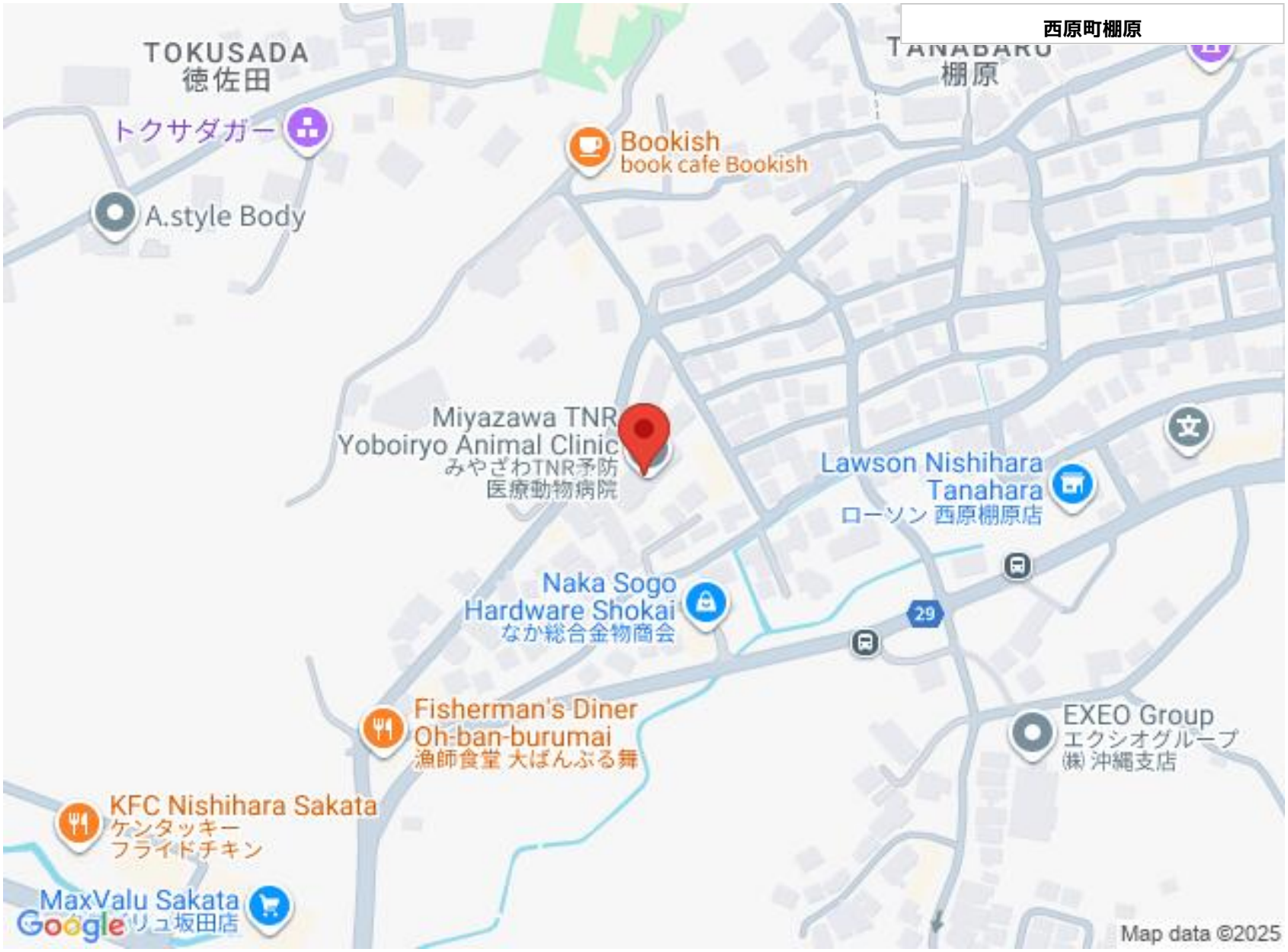

株式会社大光不動産

〒901-2215　沖縄県宜野湾市真栄原 2-2-3

沖縄県知事免許(7)第3022号

TEL 098-897-0204

営業時間: 月～土 09:30～17:30

定休日: 日曜日・祝日（※3月は引越しシーズンの為、日曜日・祝日も営業しています）