★最上階、角部屋★契約金0円、さらに家賃1カ月無料★4年以上のご入居で退去時清掃料0円★駐車場有り★インターネット無料★エアコン付き★琉球大学、コンビニ、スーパー、飲食店近く★

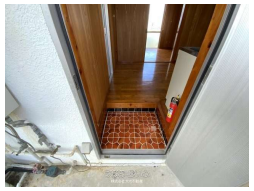

【設備・こだわり条件】:プロパンガス,インターネット無料,角部屋

物件種別	賃貸アパート		
所在地	宜野湾市我如古2丁目		
家賃（共益費）	3万円 (1,000円)		
間取	1K	専有面積	20m² 6.05坪
間取り詳細	洋5 K3		
敷金／礼金	ナシ/ナシ	保証金	ナシ
仲介手数料	ナシ		
その他費用	2.628万円	概算初期費用	-
料金備考	-		
物件名	池真志アパート１棟		
所在階／階数	4階 (4階建)	部屋番号	1013号
築年月	1987年02月(築38年)	ペット	不可
建物構造	RC（鉄筋コンクリート造）		
契約期間	定期借家契約 (2年)	更新料	2.2万円
入居	即日	取引	代理
保証会社	-		
学校区	-		
交通	【モノレール】てだこ浦西駅: バス乗車30分／徒歩約37分 【バス停】志真志三丁目: 徒歩約4分		
駐車場	1台3,000円 ※軽自動車限定		
物件備考	★大光不動産独自の契約プラン、D-ZEROプラン★ ～D-Z...		

更新日：2025/07/03 公開期限：2025/07/16

スマホで物件を見る

株式会社大光不動産

〒901-2215　沖縄県宜野湾市真栄原 2-2-3

沖縄県知事免許(7)第3022号

TEL 098-897-0204

営業時間: 月～土 09:30～17:30

定休日: 日曜日・祝日（※3月は引越しシーズンの為、日曜日・祝日も営業しています）