☆築浅、国際通り近くの分譲賃貸、オーシャンビュー物件、浴室からも海見えます♪ ☆牧志駅、国際通り、マックスバリュー、ドン・キホーテなど近隣商業施設多数あります♪ ☆16階部分で風通し良く明るい室内、事務所兼住宅利用も相談できます♪

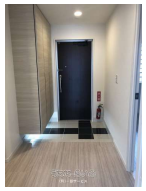

【設備・こだわり条件】:給湯,浄水器,ガスコンロ,対面式キッチン,システムキッチン,バス/トイレ別,浴槽,シャンプードレッサー,独立洗面所,温水洗浄便座,冷房,暖房,インターフォン,TVモニタ付インターホン,オートロック,管理人あり,室内洗濯機置き場,エレベーター,宅配ボックス,都市ガス,ＢＳ,インターネット対応,ＣＳ,ゴミ毎日OK,海が見える,日当たり良し,眺望良し

物件種別	賃貸マンション		
所在地	那覇市牧志2丁目		
家賃 (共益費)	21.5万円 (ナシ)		
間取	3LDK	専有面積	73.44m² 22.22坪
間取り詳細	洋8.1 洋5.6 和4.5 LDK15.4		
敷金／礼金	2ヶ月/1ヶ月	保証金	ナシ
仲介手数料	1.1ヶ月		
その他費用	-	概算初期費用	-
料金備考	☆火災保険料2年契約17,000円♪ ☆家賃保証料契約時賃料の50%（1年毎1万円）プラン、契約時賃料の100%（1年毎更新料無し）プ...		
物件名	プレサンスロジェ国際通りレーヴタワー		
所在階／階数	16階 (19階建)	部屋番号	
築年月	2019年10月(築5年)	ペット	相談
建物構造	RC（鉄筋コンクリート造）		
契約期間	2年更新	更新料	1ヶ月
入居	相談	取引	一般媒介
保証会社	-		
学校区	壺屋小学校那覇中学校		
交通	【モノレール】牧志駅: 徒歩約2分		
駐車場	1台無料 ※機械式		
物件備考	☆機械式駐車場1台込み♪（車長5,050mm、車幅1,850m...		

更新日：2025/06/24 公開期限：2025/07/07

スマホで物件を見る

(有)一銀サービス

〒900-0015　沖縄県那覇市久茂地 2-14-21

沖縄県知事免許(11)第1169号

TEL 098-867-6417

営業時間: 09:00～18:00

定休日: 土・日・祝日は要予約

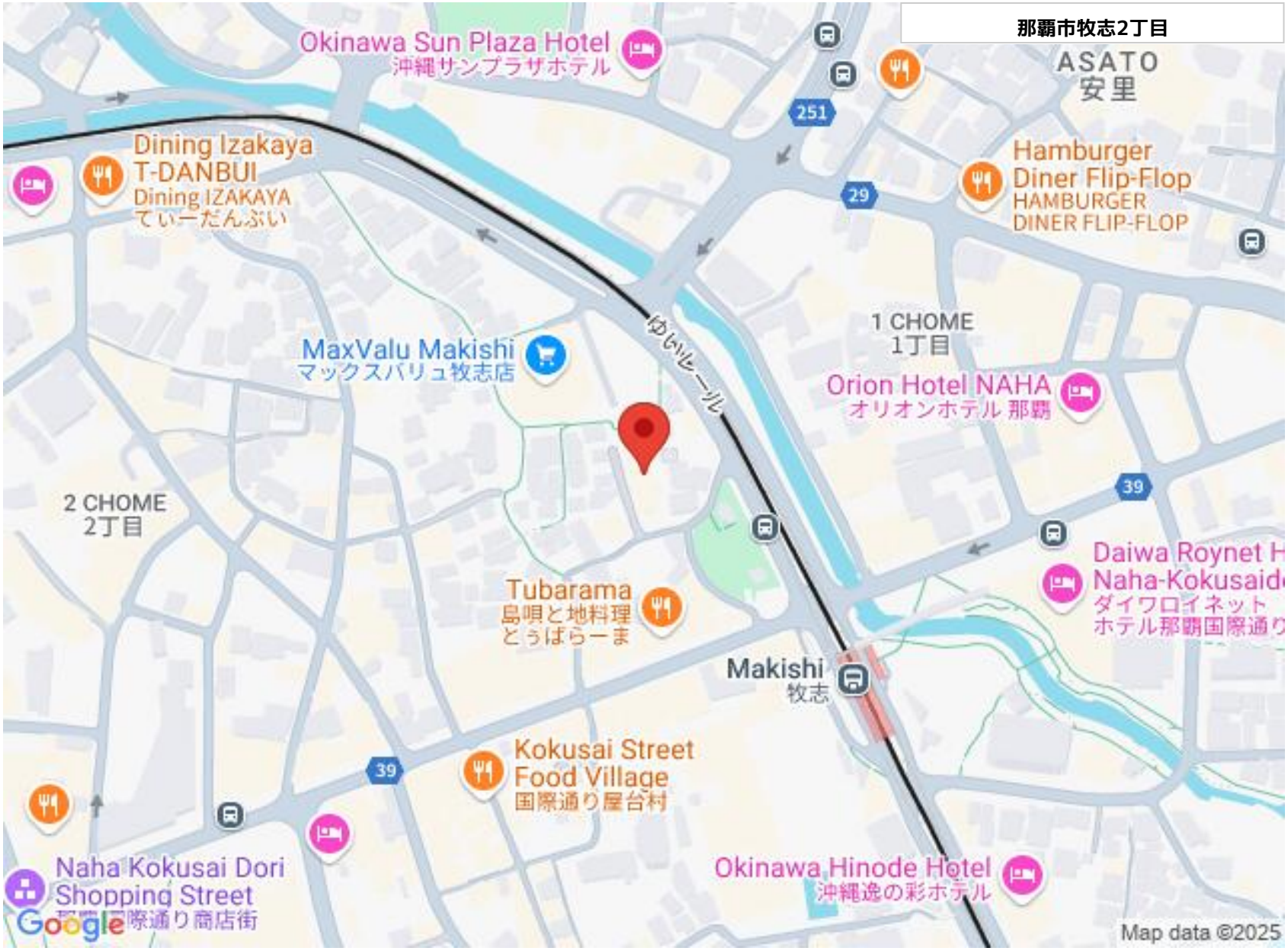

(有)一銀サービス

〒900-0015　沖縄県那覇市久茂地 2-14-21

沖縄県知事免許(11)第1169号

TEL 098-867-6417

営業時間: 09:00〜18:00

定休日: 土・日・祝日は要予約