☆リフォーム済☆駐車場あり☆

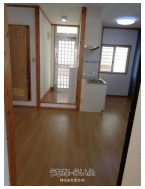

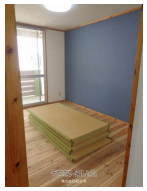

【設備・こだわり条件】:給湯,バス/トイレ別,冷房,室内洗濯機置き場,プロパンガス【設備備考】:★設備外(修理取替は借主で対応)
:一部の照明器具(工事不要タイプ)

物件種別	賃貸アパート		
所在地	那覇市天久1丁目		
家賃 (共益費)	6.5万円 (1,000円)		
間取	2DK	専有面積	31.4m² 9.5坪
間取り詳細	洋6 和6 DK7		
敷金／礼金	1ヶ月/ナシ	保証金	ナシ
仲介手数料	1.1ヶ月		
その他費用	7.0832万円	概算初期費用	-
料金備考	★住宅総合保険 ★月の途中から入居時は契約概算金＋日割賃料が発生 ★フレックス安心サポート￥770(月額)		
物件名	プティブレゲ		
所在階／階数	2階 (3階建)	部屋番号	205号
築年月	2002年10月(築23年)	ペット	不可
建物構造	RC（鉄筋コンクリート造）		
契約期間	2年更新	更新料	1.1万円
入居	相談	取引	専任媒介
保証会社	加入要 ★家賃保証会社￥46,062(審査変動あり)		
学校区	-		
交通	【モノレール】古島駅: 徒歩約23分 【バス停】天久1丁目: 徒歩約1分		
駐車場	1台10,000円 ※P５★車庫証明を希望時￥35,500		
物件備考	-		

更新日：2025/10/30 公開期限：2025/11/12

スマホで物件を見る

株式会社92住宅

〒900-0033　沖縄県那覇市久米 2-25-10

沖縄県知事免許(2)第4802号

TEL 098-861-0409

営業時間: 月ー金 10:00～17:30 ★お昼休み12：00～13：00 土曜 ...

定休日: 第2土曜(10月は第3土曜)★日曜★祝祭日★お盆★年末年始

株式会社92住宅

〒900-0033　沖縄県那覇市久米 2-25-10

沖縄県知事免許(2)第4802号

TEL 098-861-0409

営業時間: 月ー金 10:00～17:30 ★お昼休み12：00～13：00 土曜 ...

定休日: 第2土曜(10月は第3土曜)★日曜★祝祭日★お盆★年末年始