【オーシャンパレス具志】◇◆敷金・礼金なし◆◇初期費用抑えられます♪ロフト付で空間を有効活用♪ロフト広さ3.5帖！空港も近くアクセス良好です！

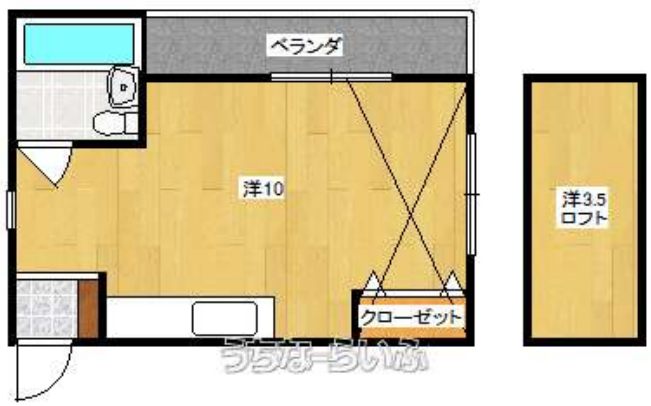

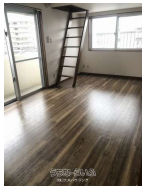

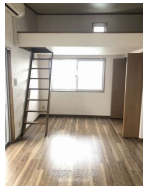

【設備・こだわり条件】:給湯,浴槽,冷房,オール洋間,ロフト,シューズボックス,静かな場所

物件種別	**賃貸アパート**		
所在地	那覇市具志3丁目		
家賃 (共益費)	**3.6万円** (2,000円)		
間取	**1ルーム**	専有面積	23.5m² 7.11坪
間取り詳細	洋10 ※ロフト付（洋3.5）		
敷金／礼金	ナシ/ナシ	保証金	-
仲介手数料	1ヶ月		
その他費用	-	概算初期費用	-
料金備考	[総合保険:2年毎18,000円][初回保証委託料：賃料合計の80%プラン][再契約料(2年)16,500円][安心サポート(月額):...		
物件名	オーシャンパレス具志		
所在階／階数	4階 (4階建)	部屋番号	501号
築年月	2002年02月(築24年)		ペット
建物構造	RC（鉄筋コンクリート造）		
契約期間	定期借家契約 (2年)	更新料	1.65万円
入居	相談	取引	専属専任媒介
保証会社	-		
学校区	高良小学校小禄中学校		
交通	【バス停】高良３丁目バス停: 徒歩約4分		
駐車場	ナシ		
物件備考	-		

更新日：2026/03/13 公開期限：2026/03/26

スマホで物件を見る

LIXIL不動産ショップ(株)大央ハウジング

〒900-0012　沖縄県那覇市泊 2-16-1

沖縄県知事免許(8)第2427号

TEL 098-866-8281

営業時間: 09:00～17:00

定休日: 第一土曜・第三土曜・日曜・祝祭日・G.W・年末年始・旧盆