

☆内覧可能☆保証金は業種により変動します。58号線すぐ・西海岸西下道路や330号線・パイプラインにアクセス便利な立地！トイレやシャワールーム、駐車場付きで店舗はもちろん、事務所兼店舗・ショールームなど用途様々!!内覧やご不明点にスムーズに対応するため、担当直通⇒080-1751-6863 へお電話く...

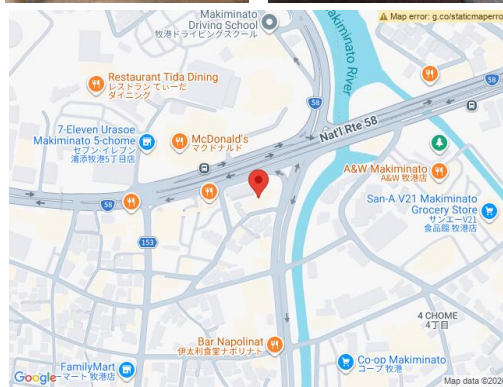

【設備・こだわり条件】:スケルトン貸し,看板取付スペースあり,シャッター付き,前面ガラス張り,排煙設備あり,トイレ,男女別トイレ,温水洗浄便座,給湯,電動シャッター,路面店 【設備備考】:各階トイレ・試着室、2階シャワールーム・キッチン

スマホで物件を見る

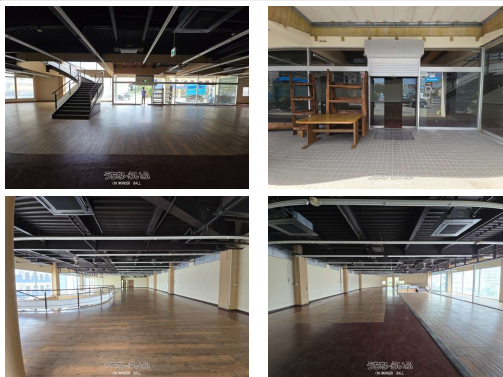

(株)WONDER BALL

〒904-0011 沖縄県沖縄市照屋 2-22-20 1F
 沖縄県知事(1)第5376号

| | | | |
|-------------|--|------|------|
| 物件種目 | 賃貸店舗・事務所 | | |
| 所在地 | 浦添市牧港2丁目 | | |
| 家賃 (共益費) | 220万円 (1,100円) | | |
| 床面積 | 722.1m ² / 218.43坪 | | |
| 敷金/礼金 | -/1ヶ月 | 保証金 | 9ヶ月 |
| 仲介手数料 | 1ヶ月 | | |
| 料金備考 | 保証金については業種により変動します。保証金は退去時に2割相当額を差し引いて返金となります。 | | |
| 物件名 | TT牧港ビル | | |
| 所在階/階数 | - | 部屋番号 | |
| 築年月 | 1989年02月(築37年) | | |
| 契約期間 | 定期借家契約(5年) | 更新料 | 1ヶ月 |
| 入居 | 即日 | 取引 | 一般媒介 |
| 保証会社 | 加入要 琉球セーフティ | | |
| 駐車場 | 15台無料 縦列 並列 ※縦列・並列・車両限定箇所含む | | |
| 物件備考 | - | | |

更新日:2026/05/09 公開期限:2026/05/22

TEL 098-988-5492

営業時間: 10:00~19:00 内覧のお問い合わせでしたら 時間外でもお受けいた...

定休日: 水曜日・日曜日※定休日は電話対応のみ可能。お問合せ内容によってご連絡が遅くなる場合もございます。