**とまりん近くの宿泊施設向き物件です！団体客対応可能です（最大14人）近隣に飲食店多数あり♪コンビニまで徒歩約3分※設備売買有ります。**

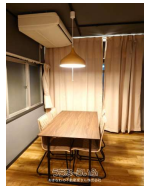

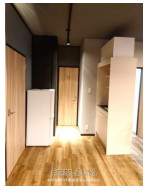

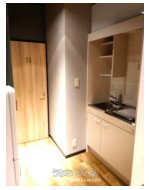

| | | | |
|---|---|---|---|
| 物件種別 | **賃貸宿泊施設** | | |
| 所在地 | 那覇市若狭3丁目 | | |
| 家賃（共益費） | **55万円（ナシ）** | | |
| 床面積 | 158.092m² / 47.82坪 | | |
| 敷金／礼金 | 1ヶ月/ナシ | 保証金 | ナシ |
| 仲介手数料 | 1ヶ月 | | |
| 料金備考 | ※賃料は税込みです。 ※設備売買有り210万円（エアコン、ソファ、テーブル、冷蔵庫、洗濯機、ベッド、テレビ、カメラ） | | |
| 物件名 | | | |
| 所在階／階数 | - | 部屋番号 | |
| 築年月 | - | | |
| 契約期間 | 定期借家契約 (5年) | 更新料 | 5.5万円 |
| 入居 | 即日 | 取引 | 専属専任媒介 |
| 保証会社 | 加入要 保証会社加入料：55万円（毎年更新有り。更新料：月家... | | |
| 駐車場 | 1台無料 | | |
| 物件備考 | ●波の上ビーチまで徒歩約13分（車で約6分） ●コンビニまで徒歩約3分 ●とまりんまで徒歩約6分 ●国際通りまで徒歩約21分（車で約9分） ●モノレール美栄橋駅まで徒歩約14分 ●那覇空港まで車... | | |

更新日：2024/05/20 公開期限：2024/06/02

設備・こだわり条件:給湯,冷蔵庫,トイレ,冷房,暖房,テレビ

設備備考: ※衣類乾燥機はリースです。

※設備売買有り210万円（エアコン、ソファ、テーブル、冷蔵庫、洗濯機、ベッド、テレビ、カメラ）ì

スマホで物件を見る


**おきなわの不動産家さん株式会社**

〒902-0076　沖縄県那覇市与儀 2-9-14

沖縄県知事免許（2）第4851号

**TEL 098-988-1538**

**営業時間**: 09:00～18:00

**定休日**: 日曜日、祝祭日、年末年始