

【安里駅徒歩3分*新築貸店舗】人気の栄町エリアに新築テナント登場！2027年1月完成予定！
 ✓モノレール安里駅から徒歩3分の好立地✓人通りのある栄町エリア✓飲食店可✓新築物件でスタート可能◎新規開業・移転をご検討の方におすすめです。詳細はお気軽にお問い合わせください！<098-94...

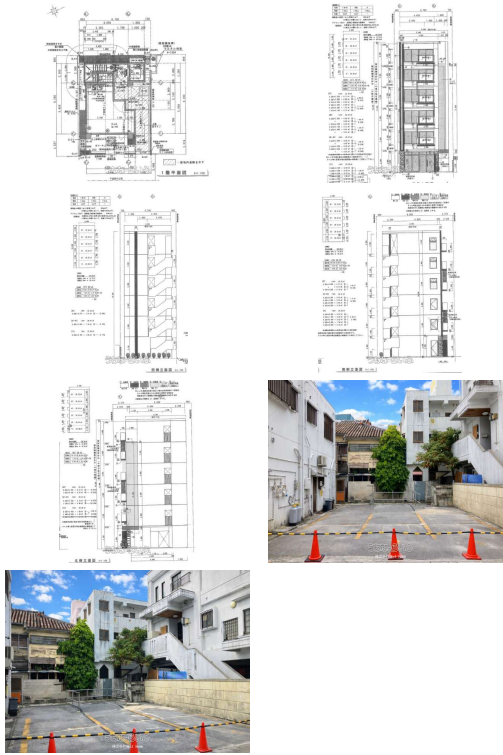

【設備・こだわり条件】:トイレ,飲食店可,深夜営業可,繁華街

スマホで物件を見る



株式会社Next Home

〒901-2131 沖縄県浦添市牧港 2-36-3 カナヴィアルMII1F

沖縄県知事免許番号(2)第4743号

<https://www.e-uchina.net/bukken/jigyo/c-7288-3260219-0410/detail.html>

うちなーらいつ物件番号:c-7288-3260219-0410 図面出力日:2026/05/02

物件種目	賃貸店舗		
所在地	那覇市安里		
家賃 (共益費)	15.2万円 (5,000円)		
床面積	25.5m ² / 7.71坪		
敷金/礼金	1ヶ月/ナシ	保証金	ナシ
仲介手数料	-		
料金備考	○賃料:152,000円+税/月 ○共益費:5,000円+税/月 ○衛生費:1,000円+税/月 ●仲介手数料:(賃料1ヶ月分+税) ●家賃保証:要加入 ●火災保険:要加入 ◎...		
物件名	(仮)安里テナントビル 1F		
所在階/階数	1階(6階建)	部屋番号	
築年月	2027年01月(新築)		
契約期間	定期借家契約(2年)	更新料	-
入居	-	取引	専任媒介
保証会社	加入要		
駐車場	ナシ		
物件備考	-		

更新日:2026/04/30 公開期限:2026/05/13

TEL 098-943-8993

営業時間:10:00~19:00

定休日:水・日

※お問合せの際は、「うちなーらいつ」を見た!とお伝えください。 

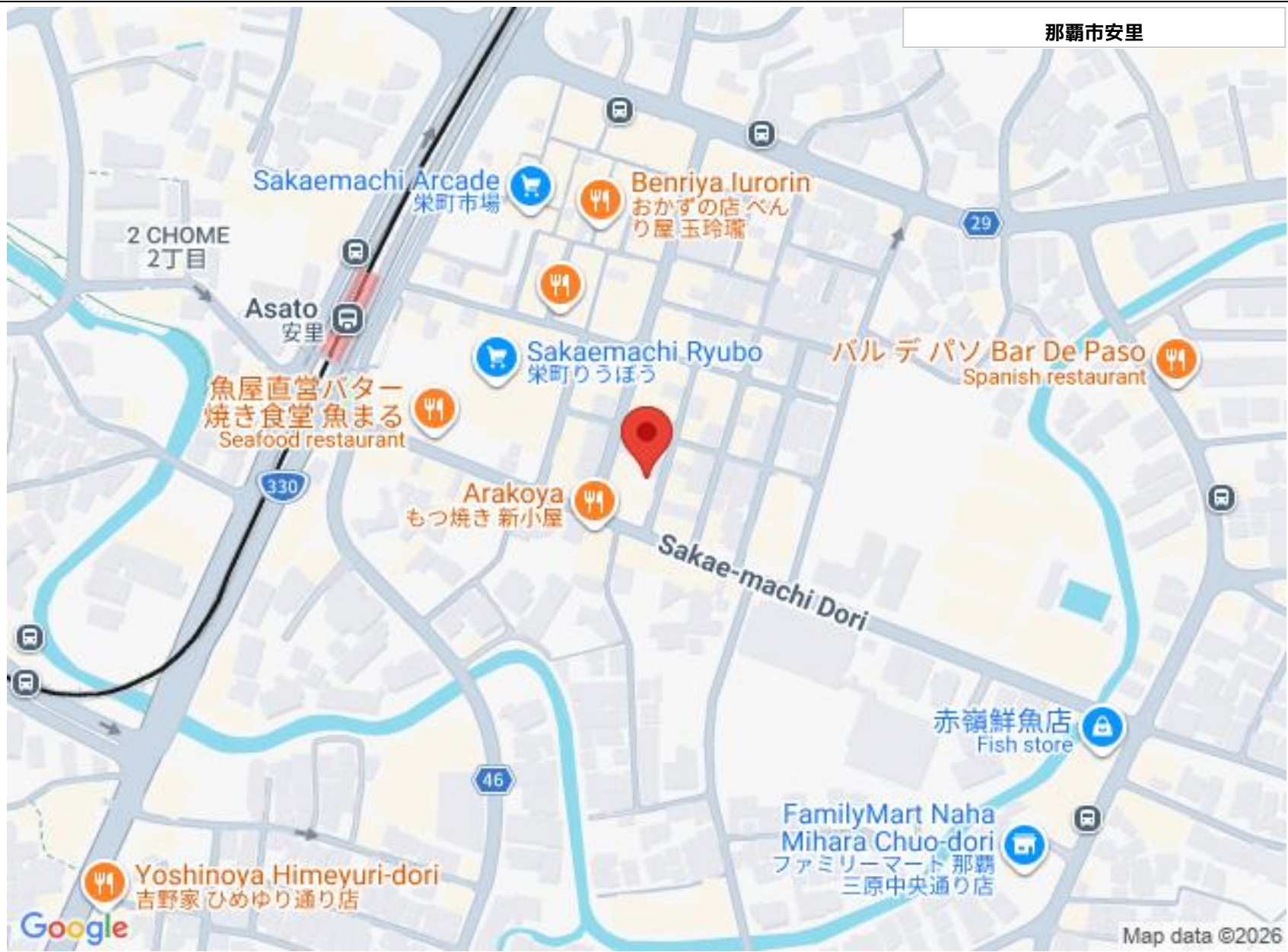

那覇市安里

2 CHOME
2丁目

Asato
安里

魚屋直営バター
焼き食堂 魚まる
Seafood restaurant

Arakoya
もつ焼き 新小屋

Sakaemachi Ryubo
栄町りょうぼう

Benriya Iurorin
おかずの店 べん
り屋 玉玲瓏

バル デ パソ Bar De Paso
Spanish restaurant

赤嶺鮮魚店
Fish store

FamilyMart Naha
Mihara Chuo-dori
ファミリーマート 那覇
三原中央通り店

Yoshinoya Himeyuri-dori
吉野家 ひめゆり通り店

Google

Map data ©2026

株式会社Next Home

〒901-2131 沖縄県浦添市牧港 2-36-3 カナヴィアルMII1F

沖縄県知事免許番号(2)第4743号

TEL 098-943-8993

営業時間: 10:00~19:00

定休日: 水・日