

【那覇市曙＊嘉数社】店舗・事務所向け※飲食店はごめんなさい泊大橋すぐ近く！ 交通利便性バツグン！お気軽に内覧・お問い合わせお待ちしております♪

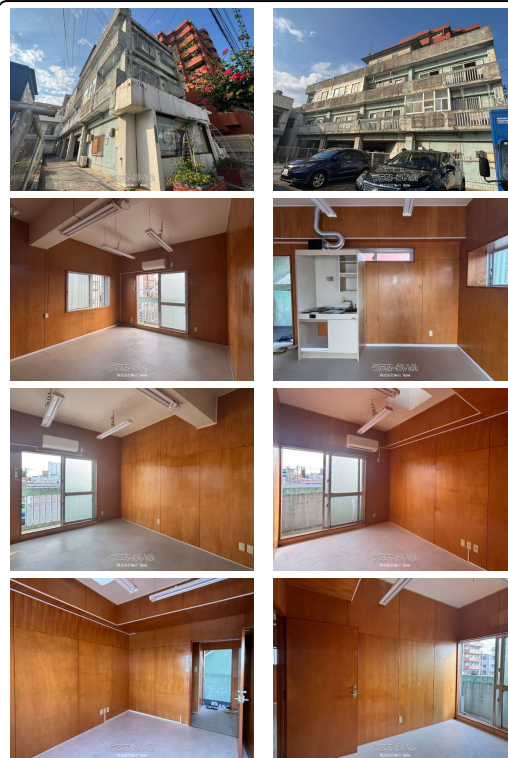

【設備・こだわり条件】:エアコン(冷暖房あり),トイレ,給湯

スマホで物件を見る

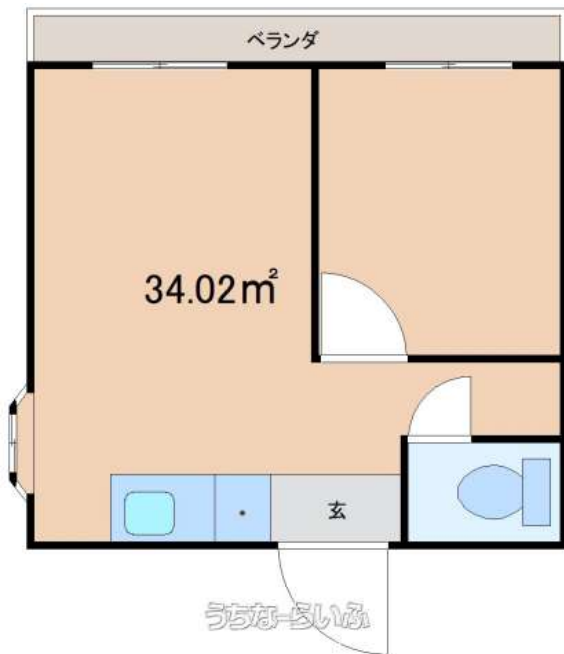

株式会社Next Home

〒901-2131 沖縄県浦添市牧港 2-36-3 カナヴィアルMII1F

沖縄県知事免許番号(2)第4743号

物件種目	賃貸店舗・事務所		
所在地	那覇市曙1丁目		
家賃 (共益費)	6.38万円 (2,200円)		
床面積	34.02m ² / 10.29坪		
敷金/礼金	ナシ/ナシ	保証金	ナシ
仲介手数料	6.38万円		
料金備考	○家賃保証:要加入○火災保険:要加入(個人契約)○クリーニング費:40,000円		
物件名	嘉数荘		
所在階/階数	-	部屋番号	
築年月	1977年01月(築49年)		
契約期間	2年更新	更新料	-
入居	相談	取引	一般媒介
保証会社	加入要		
駐車場	1台無料 ※軽限定!		
物件備考	-		

更新日:2026/01/08 公開期限:2026/01/21

TEL 098-943-8993

営業時間:10:00~19:00

定休日:水・日



那覇市曙1丁目

沖縄港運(株) 営業部

Jasmine Car Rental
じゃすみんレンタカー

酒菜屋 楽
Izakaya restaurant

Naha Port Pier No 3
那覇港新港埠頭3号岸壁

1 CHOME
1丁目

Family Mart
ファミリーマート
那覇曙一丁目店

Sannory 2 Naha
サンノリー2那覇店

Lawson Naha
Akebono 1-chome
ローソン 那覇曙一丁目店

Ameku Family
Sports Land
天久ファミリー
スポーツランド

那覇新港2号岸壁

Nahachokuso center
那覇直葬センター

Once a week
coffee Garden

Bird's Eye
バースアイ

Google

Map data ©2026

株式会社Next Home

〒901-2131 沖縄県浦添市牧港 2-36-3 カナヴィアルMII1F

沖縄県知事免許番号(2)第4743号

TEL 098-943-8993

営業時間: 10:00~19:00

定休日: 水・日