オーシャンビュー！エアコン３台、新品冷蔵庫、新品洗濯機付きですぐ入居OK！ペット可！インターネット無料！ 広々２LDK☆那覇新都心から北谷方面まで一望できます！高層階で眺望良し♪空間面積は26.18坪！広々バルコニー付きのお洒落なお部屋です♪ ガス乾燥機に食洗器完備！ エレベーター2基、宅配ボ...

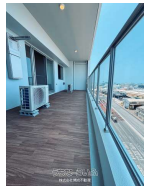

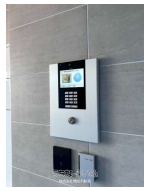

物件種別	賃貸住居兼SOHOなど		
所在地	浦添市勢理客2丁目		
家賃 (共益費)	**20万円** (ナシ)		
床面積	62.31m² / 18.85坪		
敷金／礼金	1ヶ月/1ヶ月	保証金	-
仲介手数料	ナシ		
料金備考	※事業用の場合は税別となります。		
物件名	プレミアムコート浦添勢理客		
所在階／階数	10階 (14階建)	部屋番号	1004号
築年月	2024年04月(築1年)		
契約期間	定期借家契約 (2年)	更新料	-
入居	即日	取引	貸主
保証会社	加入要		
駐車場	1台無料・付近有り2台目無料 並列		
物件備考	-		

更新日：2025/07/25 公開期限：2025/08/07

スマホで物件を見る

株式会社開成不動産

〒903-0117　沖縄県西原町翁長 559-4

沖縄県知事（2）第4570号

TEL 098-945-8210

営業時間: 月～土 09:00～18:00

定休日: 日曜日