

那覇市西町☆国道58号線すぐ！約68坪ワンフロア大型オフィス☆ 企業やスクールに最適！法人利用にも最適！男女別トイレ完備してます！※飲食不可

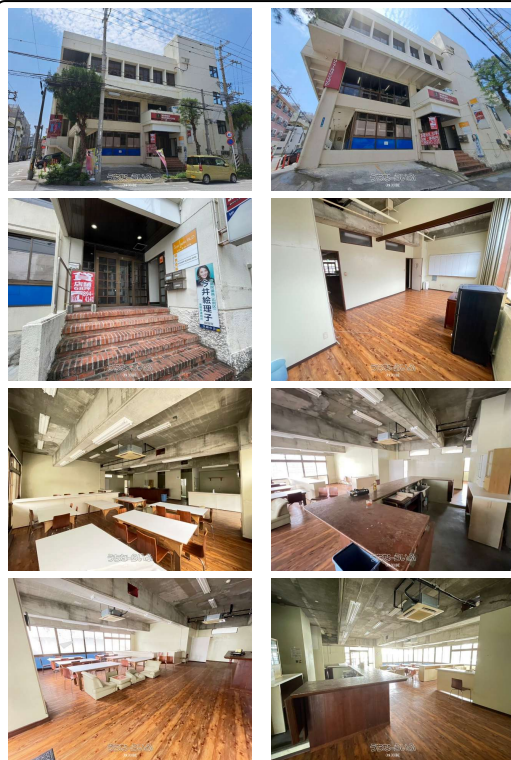

【設備・こだわり条件】:トイレ

スマホで物件を見る



(株)CUBE

〒901-2227 沖縄県宜野湾市宇地泊 901-1

沖縄県知事免許(3)第3882号

<https://www.e-uchina.net/bukken/jigyo/c-5980-3251122-0612/detail.html>

うちなーらいつ物件番号:c-5980-3251122-0612 図面出力日: 2026/06/22

物件種目	賃貸事務所・店舗		
所在地	那覇市西1丁目		
家賃 (共益費)	75.68万円 (-)		
床面積	227.4m <sup>2</sup> / 68.79坪		
敷金/礼金	ナシ/ナシ	保証金	2ヶ月
仲介手数料	1.1ヶ月		
料金備考	建物維持管理費¥1,000(月額)		
物件名	スターライトビル		
所在階/階数	1階(地上3階/地下1階建)	部屋番号	1号
築年月	1976年11月(築49年)		
契約期間	1年更新	更新料	1.1万円
入居	相談	取引	代理
保証会社	加入要 ※火災保険料の加入必須・家賃保証会社への審査・加入必...		
駐車場	ナシ		
物件備考	那覇市西町☆国道58号線すぐ！約68坪ワンフロア大型オフィス☆ 企業...		

更新日: 2026/06/20 公開期限: 2026/07/03

TEL 098-894-4141

営業時間: 月一土 09:00~18:00 日・祝祭日 10:00~17:00

定休日: 年末年始

※お問合せの際は、「うちなーらいつ」を見た！とお伝えください。 



那覇市西1丁目

1 CHOME  
1丁目

FamilyMart  
Tsuji 1-chome  
ファミリーマート  
辻一丁目店

43

1 CHOME  
1丁目

KUME  
久米

西消防署通り

Ryukyu Nikumaru  
琉球肉丸

Nishisyobosyori

HOTEL TORIFITO  
NAHA ASAHIBASHI  
ホテル・トリ  
フィード那覇旭橋

Piparchi Kitchen  
ピパーチキッチン

FamilyMart Higashimachi  
ファミリーマート 東町店

7-Eleven Naha  
Nishi 2-chome  
セブン-イレブン  
那覇西2丁目店

1 CHOME  
1丁目

Jack's Steak House  
ジャッキー  
ステーキハウス

Nest Hotel Naha Nishi  
ネストホテル那覇西

HIGASHIMACHI  
東町

Google

Map data ©2026

**(株)CUBE**

〒901-2227 沖縄県宜野湾市宇地泊 901-1

沖縄県知事免許(3)第3882号

**TEL 098-894-4141**

営業時間: 月～土 09:00～18:00 日・祝祭日 10:00～17:00

定休日: 年末年始