

糸満市西崎に居抜造作設備売買物件が出ました！

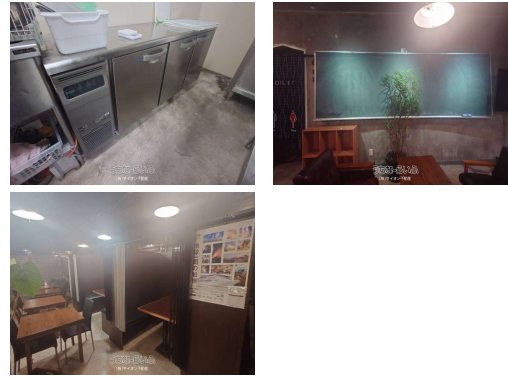

物件種目	賃貸居酒屋・店舗		
所在地	糸満市西崎6丁目		
家賃 (共益費)	22万円 (-)		
床面積	178.51m ² / 54坪		
敷金 / 礼金	2ヶ月/-	保証金	-
仲介手数料	1ヶ月		
料金備考	-		
物件名	Tビル		
所在階 / 階数	-	部屋番号	
築年月	1991年03月(築35年)		
契約期間	定期借家契約(2年)	更新料	-
入居	相談	取引	仲介
保証会社	加入要 保証会社指定有り		
駐車場	ナシ		
物件備考	糸満市西崎に居抜造作設備売買物件が出ました！		

更新日: 2026/04/16 公開期限: 2026/04/29

スマホで物件を見る



(株)サイオン不動産

〒900-0021 沖縄県那覇市泉崎 1-11-18

沖縄県知事免許(2)第4285号

TEL 098-988-4002

営業時間: 09:00~18:00

定休日: 日・祝祭日



糸満市西崎6丁目

Nishizakikinrin
Park
西崎近隣公園

Okinawa Music
Restaurant Kabira
OKINAWA
DINING かあびら

Sukiya, no. 331
すき家 331号糸満店

6 CHOME
6丁目

GRINGO TACOS

FamilyMart
Itoman Hamagawa...
ファミリーマート
糸満浜川園地前店

Nishizaki
Elementary School
糸満市立西崎小学校

M's Curry
エムスカリー

Tarajisabira
たらじさびら

KFC Itoman Restaurant
ケンタッキー
フライドチキン

2-CHOME
2丁目

À la Santé
アタサンテ

Komeda's Coffee
Okinawa Itoman
珈琲所 コメダ珈琲
店 沖縄糸満店

Google

Map data ©2026

(株)サイオン不動産

〒900-0021 沖縄県那覇市泉崎 1-11-18

沖縄県知事免許(2)第4285号

TEL 098-988-4002

営業時間: 09:00~18:00

定休日: 日・祝祭日