いよいよ最終一棟となりました。サンエー八重瀬シティ斜め向い（南城市湧稲国）に医院・クリニック専用の開業物件です！敷地内に薬局併設◎独立した建物で感染症対策◎広々とした駐車場完備◎お気軽にお問合せ下さい！

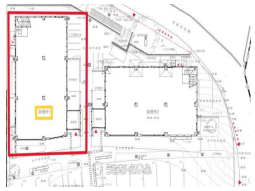

物件種別	賃貸医院専用※1棟貸		
所在地	南城市大里字稲嶺		
家賃 (共益費)	**70万円** (10,000円)		
床面積	231.41m² / 70坪		
敷金／礼金	-/-	保証金	200万円
仲介手数料	1ヶ月		
料金備考	-		
物件名	おおざとメディカルガーデン		
所在階／階数	-	部屋番号	
築年月	2024年(築1年)		
契約期間	定期借家契約	更新料	-
入居	指定有 (完成後)	取引	専属専任媒介
保証会社	加入要		
駐車場	11台無料 並列		
物件備考	診療所１（1階50坪、2階20坪） 歯科医院、介護施設相談。１０年...		

更新日：2025/07/23 公開期限：2025/08/05

【設備備考】:スケルトン貸し、２Ｆスタッフルーム

スマホで物件を見る

(株)ピープル住研

〒901-1204　沖縄県南城市大里字稲嶺 2101-83 101号室

沖縄県知事免許(3)第4160号

TEL 098-852-7781

営業時間: 09:00〜18:00

定休日: 日曜日