

那覇市前島に大型BAR向け店舗でました★モノレール駅近くで近隣飲食店多数あります★ぜひ一度ご覧ください(*'ω'*)☆三

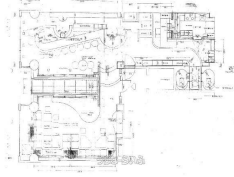

【設備・こだわり条件】:エレベーター ,エアコン (冷暖房あり)

スマホで物件を見る



サウスホーム株式会社

〒901-0145 沖縄県那覇市高良 1-9-33 アーマンズハウス 102

沖縄県知事免許(3)第4179号

<https://www.e-uchina.net/bukken/jigyo/c-5754-3260317-0122/detail.html>

うちなーらいつ物件番号:c-5754-3260317-0122 図面出力日:2026/05/01

物件種目	賃貸店舗・スナック		
所在地	那覇市前島2丁目		
家賃 (共益費)	27.5万円 (16,500円)		
床面積	125.61m ² / 37.99坪		
敷金/礼金	2ヶ月/ナシ	保証金	ナシ
仲介手数料	1.1ヶ月		
料金備考	◆家賃保証委託料:297,000円(初回)/翌年以降毎年29,700円 ◆火災保険料:プランにより料金が異なります。 ◆事務手数料:3,300円		
物件名	ツインハウス		
所在階/階数	5階(6階建)	部屋番号	5号
築年月	1989年03月(築37年)		
契約期間	定期借家契約(2年)	更新料	-
入居	相談	取引	仲介
保証会社	-		
駐車場	ナシ		
物件備考	-		

更新日:2026/04/27 公開期限:2026/05/10

TEL 098-851-9280

営業時間:09:00~18:00

定休日:土曜・日曜・祝日・GW・旧盆・年末年始

※お問合せの際は、「うちなーらいつ」を見た!とお伝えください。



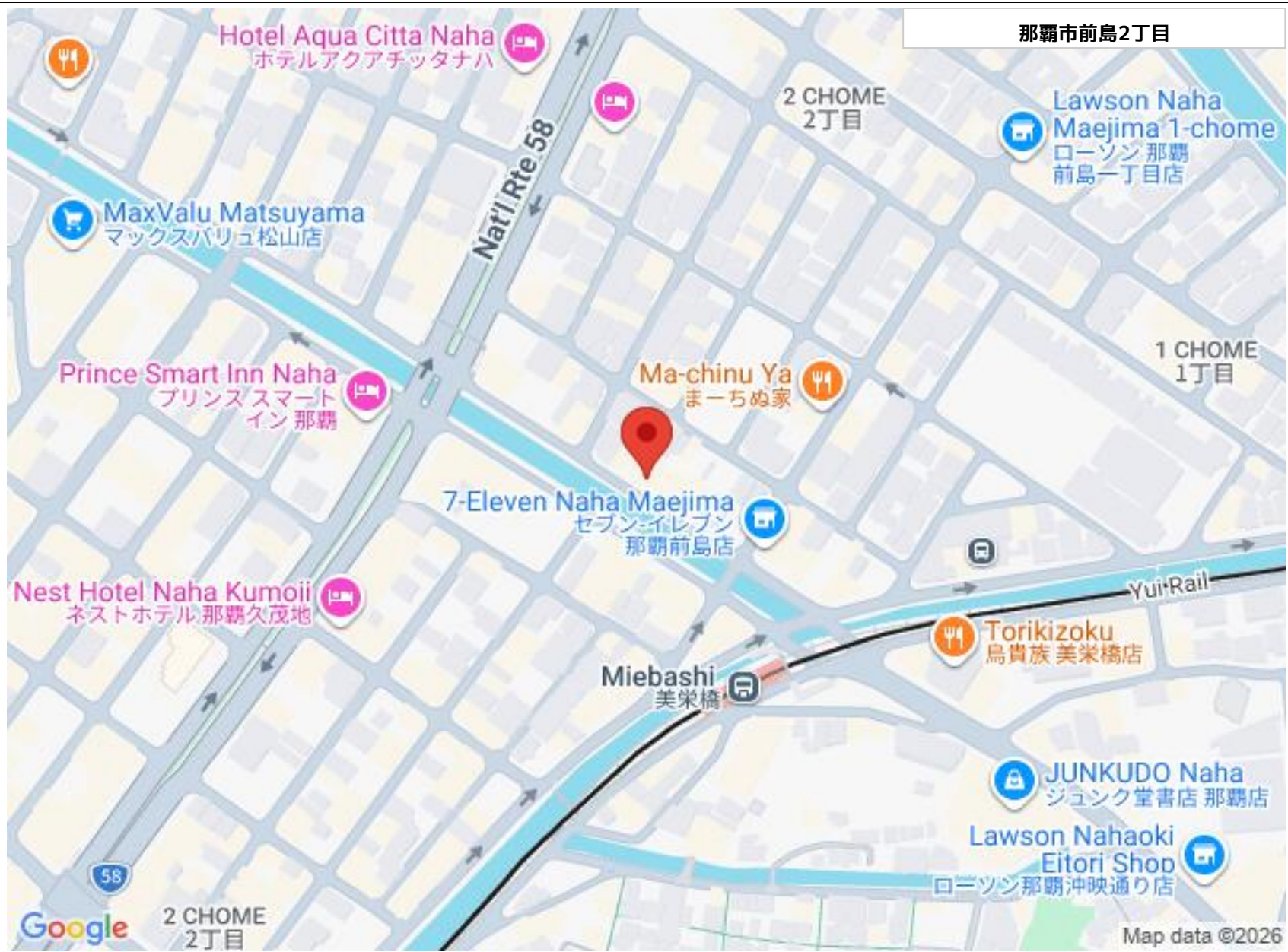

那覇市前島2丁目

2 CHOME
2丁目

Lawson Naha
Maejima 1-chome
ローソン 那覇
前島一丁目店

MaxValu Matsuyama
マックスバリュ松山店

Prince Smart Inn Naha
プリンススマート
イン 那覇

Ma-chinu Ya
まーちぬ家

1 CHOME
1丁目

7-Eleven Naha Maejima
セブンイレブン
那覇前島店

Nest Hotel Naha Kumoi
ネストホテル 那覇久茂地

Miebashi
美栄橋

Torikizoku
鳥貴族 美栄橋店

JUNKUDO Naha
ジュンク堂書店 那覇店

Lawson Nahaaki
Eitori Shop
ローソン 那覇沖映通り店

Google

2 CHOME
2丁目

Map data ©2026

サウスホーム株式会社

〒901-0145 沖縄県那覇市高良 1-9-33 アーマンズハウス 102

沖縄県知事免許(3)第4179号

TEL 098-851-9280

営業時間: 09:00~18:00

定休日: 土曜・日曜・祝日・GW・旧盆・年末年始