飲食激戦区「栄町」エリアの希少な路面店☆彡 焼肉・焼き鳥・大衆居酒屋etc..他では断られる業態も是非ご相談ください！ 新築スケルトンでのお引渡しとなります。契約や出店に関するご不明点等は個別にて承ります。お気軽にご相談ください♪ 地元客・観光客賑わう栄町で、活気と賑わいのあるお店を出店しま...

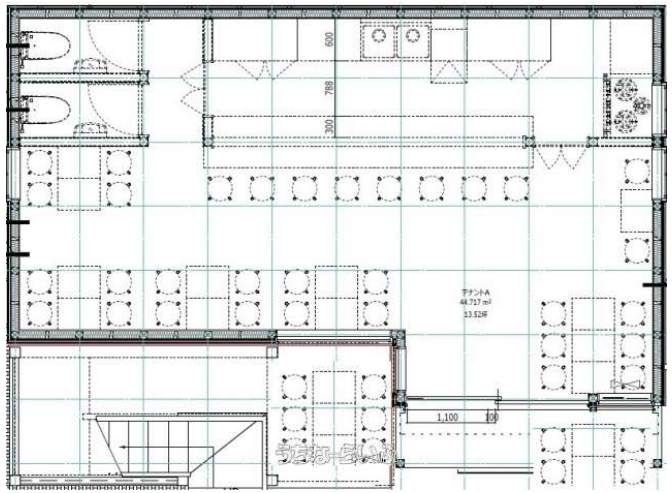

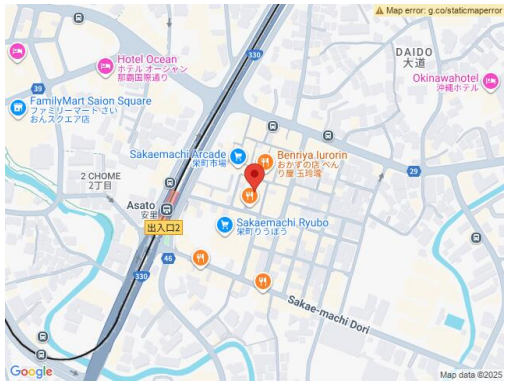

【設備備考】:スケルトンでのお引渡しとなります。詳細はお問い合わせのうえ、「工事区分表」をご参照ください。

物件種目	**賃貸店舗・居酒屋・スナック**		
所在地	那覇市安里		
家賃 (共益費)	**29.8万円** (2,000円)		
床面積	44.71m² / 13.52坪		
敷金／礼金	1ヶ月/ナシ	保証金	ナシ
仲介手数料	ナシ		
料金備考	-		
物件名	◇栄町新築飲食店舗◇•°•S-line栄町°•°（エスライン栄町）		
所在階／階数	1階 (2階建)	部屋番号	1-A号
築年月	2025年09月(新築)		
契約期間	定期借家契約 (5年)	更新料	-
入居	相談	取引	貸主
保証会社	加入要		
駐車場	ナシ		
物件備考	≪立地の魅力≫ ◆栄町市場を中心に、個性的な飲食店やバーが集まるエ...		

更新日：2025/08/13 公開期限：2025/08/26

スマホで物件を見る

(株)ASAKA

〒900-0014　沖縄県那覇市松尾 1-12-13

沖縄県知事免許(4)第3921号

TEL 098-866-6636

営業時間: 09:30〜18:30

定休日: 土・日・祝・GW・お盆・年末年始