診療所等の開院に向いています！

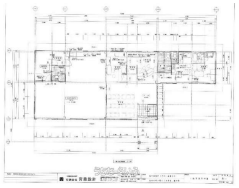

物件種目	**賃貸店舗**		
所在地	読谷村古堅		
家賃 (共益費)	**38.5万円** (ナシ)		
床面積	196.22m² / 59.36坪		
敷金／礼金	ナシ/ナシ	保証金	3ヶ月
仲介手数料	38.5万円		
料金備考	※保証金は消費税を抜いた家賃の3ヶ月分となります。		
物件名	読谷診療所B		
所在階／階数	-	部屋番号	
築年月	2008年(築17年)		
契約期間	定期借家契約	更新料	ナシ
入居	相談	取引	専任媒介
保証会社	-		
駐車場	付近有り20台無料 ※イオンタウン読谷の駐車場を利用		
物件備考	設計・管理は(株)宮森設計となります。		

更新日：2025/10/17 公開期限：2025/10/30

【設備備考】:読谷診療所B/読谷マックスバリュに併設で立地条件良好♪皮膚科閉院の為、診療所の開院に向いています！ ※内装工事 要
皮膚科・耳鼻科・心療内科・婦人科・眼科・小児科・整形外科※本物件はスケルトンです。 スケルトン物件とは、内装が一切施されていない状態の賃貸物件のことを指します。 文字通り「骨組み」だけの状態で、床や壁、天井は仕上げられておらず、電気や水道などの基本設備のみが設置されていません。

スマホで物件を見る

(株)オアシス

〒901-2215　沖縄県宜野湾市真栄原 3-31-21

沖縄県知事免許(5)第3301号

TEL 098-890-3005

営業時間: 09:00～17:30

定休日: 日祝祭日

(株)オアシス

〒901-2215　沖縄県宜野湾市真栄原 3-31-21

沖縄県知事免許(5)第3301号

TEL 098-890-3005

営業時間: 09:00～17:30

定休日: 日祝祭日