★那覇新都心モノレールおもろまち駅前にあるスケルトン物件です！！飲食店等用途相談できますのでお気軽にお問い合わせください！！他、近くに飲食店居抜き物件物件もございます！！

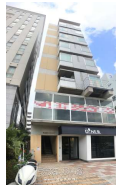

| | | | |
|---|---|---|---|
| 物件種別 | **賃貸店舗・事務所** | | |
| 所在地 | 那覇市おもろまち4丁目 | | |
| 家賃<br>(共益費) | **46万円** (ナシ) | | |
| 床面積 | 152.07m² / 46坪 | | |
| 敷金／礼金 | -/1ヶ月 | 保証金 | 3ヶ月 |
| 仲介手数料 | 1.1ヶ月 | | |
| 料金備考 | ※賃料は税別表示です | | |
| 物件名 | 新都心ヒルズ | | |
| 所在階／階数 | 2階 (8階建) | 部屋番号 | |
| 築年月 | 2004年01月(築21年) | | |
| 契約期間 | 5年更新 | 更新料 | - |
| 入居 | 即日 | 取引 | 仲介 |
| 保証会社 | 加入要 | | |
| 駐車場 | ナシ ※近隣コインパーキングあります | | |
| 物件備考 | ※スケルトン貸しとなります | | |

更新日：2025/07/28 公開期限：2025/08/10

スマホで物件を見る


## ティ・ マックス(株)

〒900-0005　沖縄県那覇市天久 2-22-29 2F

沖縄県知事免許(3)第4418号

## TEL 098-860-4340

**営業時間**: 月-土 10:00～18:00

**定休日**: 日曜・祝祭日（事前予約で対応可能です！）

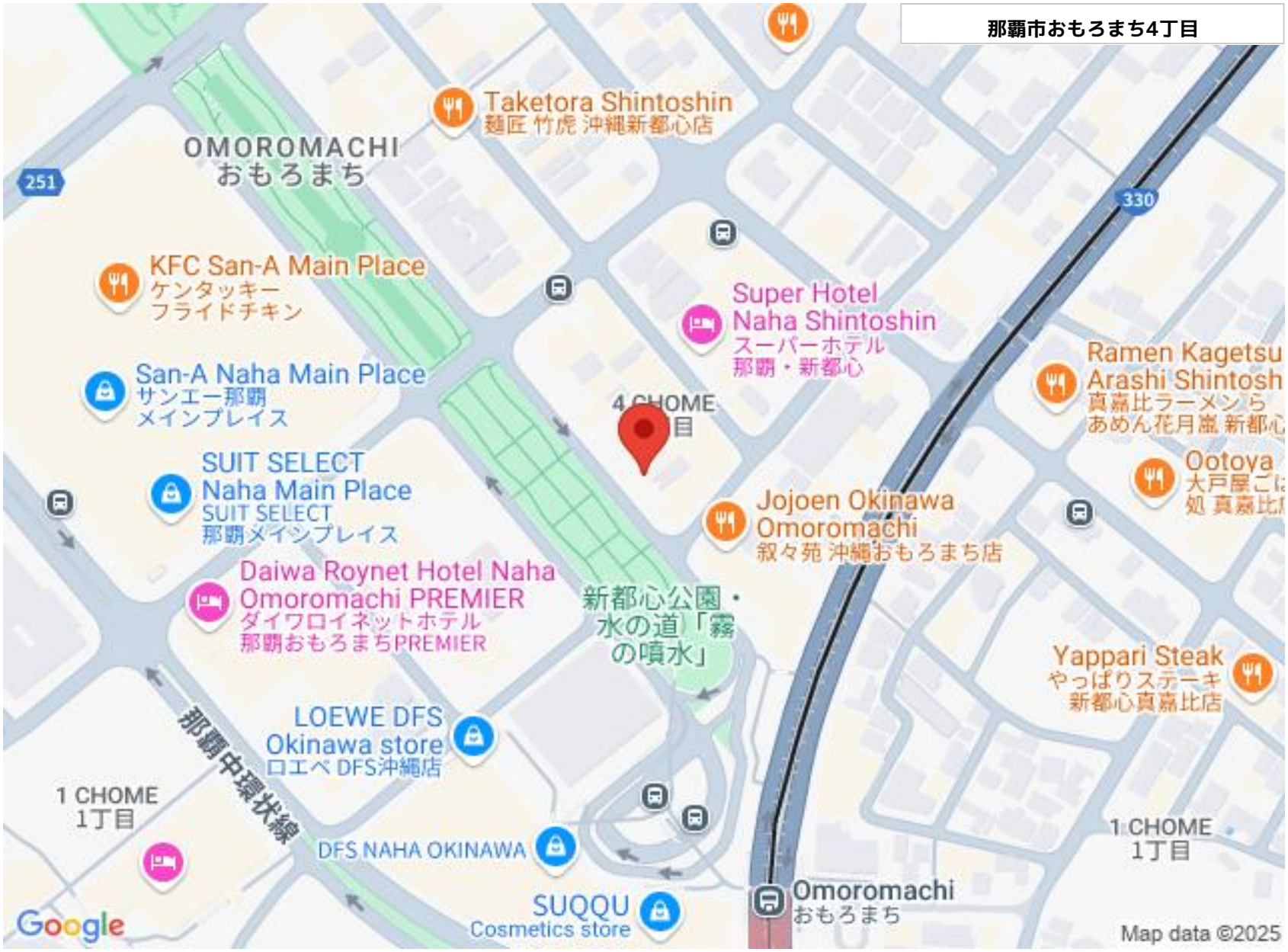


# ティ・ マックス(株)

〒900-0005　沖縄県那覇市天久 2-22-29 2F

沖縄県知事免許(3)第4418号

# TEL 098-860-4340

**営業時間**: 月-土 10:00～18:00

**定休日**: 日曜・祝祭日（事前予約で対応可能です！）