国際通りも近くてモノレール牧志駅まで徒歩３分で交通便利です！！敷金礼金無し！！家具家電付き！！インターネット無料！！住宅兼事務所等いかがですか！！用途相談可能です！エレベーター・オートロック・防犯カメラ完備

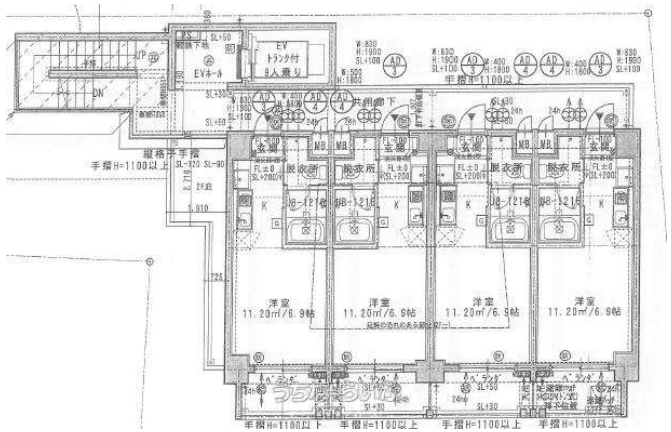

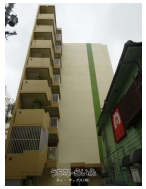

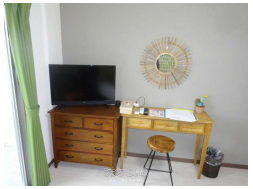

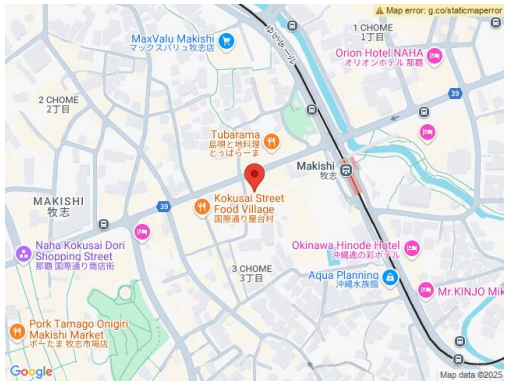

【設備・こだわり条件】:給湯,冷蔵庫,トイレ,冷房,テレビ,エレベータ

物件種別	賃貸事務所・店舗		
所在地	那覇市牧志3丁目		
家賃 (共益費)	6.3万円 (8,000円)		
床面積	20.6m² / 6.23坪		
敷金／礼金	ナシ/ナシ	保証金	ナシ
仲介手数料	1.1ヶ月		
料金備考	保証会社、火災保険料加入要 ※安心サポート月額１,５００円 ※賃料・共益費税別表示		
物件名	アリエッタミオナ		
所在階／階数	8階 (8階建)	部屋番号	802号
築年月	2019年08月(築5年)		
契約期間	定期借家契約 (2年)	更新料	1.65万円
入居	即日	取引	専属専任媒介
保証会社	加入要		
駐車場	ナシ		
物件備考	※定期借家契約（２年） ※保証会社加入要 ※火災保険加入要 ※...		

更新日：2025/06/10 公開期限：2025/06/23

スマホで物件を見る

ティ・ マックス(株)

〒900-0005　沖縄県那覇市天久 2-22-29 2F

沖縄県知事免許(3)第4418号

TEL 098-860-4340

営業時間: 月-土 10:00～18:00

定休日: 日曜・祝祭日（事前予約で対応可能です！）