【エステ・ネイルサロン等におススメ(*'▽')】人気の久茂地に新築事務所・店舗が誕生いたします！！用途ご相談ください！！ミニキッチン、トイレ、ベランダ付きです！！オートロック、エレベーターもあります！！2025年12月末頃完成予定となりますが、内覧予約・お申込受付開始いたしました！！

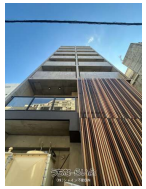

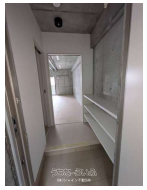

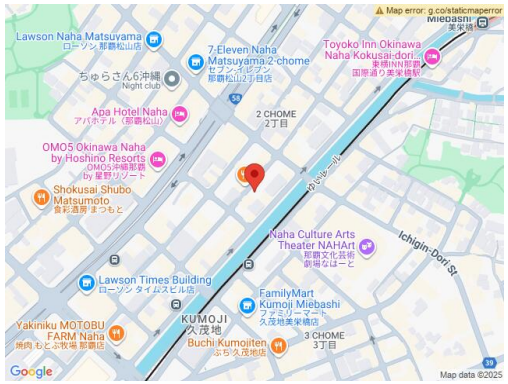


| | | | |
|---|---|---|---|
| 物件種目 | **賃貸事務所・店舗** | | |
| 所在地 | 那覇市久茂地2丁目 | | |
| 家賃<br>(共益費) | **11万円** (5,000円) | | |
| 床面積 | 32.53m² / 9.84坪 | | |
| 敷金／礼金 | 2ヶ月/1ヶ月 | 保証金 | - |
| 仲介手数料 | 1ヶ月 | | |
| 料金備考 | ※別途消費税が発生いたします。 | | |
| 物件名 | ウィル久茂地 | | |
| 所在階／階数 | 3階 (9階建) | 部屋番号 | 301号 |
| 築年月 | 2025年12月(新築) | | |
| 契約期間 | 2年更新 | 更新料 | - |
| 入居 | 指定有 (2025年12月末完成予定) | 取引 | 専属専任媒介 |
| 保証会社 | 加入要 | | |
| 駐車場 | ナシ | | |
| 物件備考 | その他詳細はシャイン不動SUNまでお気軽にお問い合わせください('ω... | | |

更新日：2025/12/09 公開期限：2025/12/22

【設備・こだわり条件】:トイレ ,給湯

スマホで物件を見る


## (株)シャイン不動SUN

〒902-0067　沖縄県那覇市安里 67 コーポラス桜樹1F

沖縄県知事免許(3)第4373号

**TEL 098-941-1113**

**営業時間**: 09:00～18:00

**定休日**: 水曜日、日曜日、祝祭日、GW、旧盆、年末年始