【オシャレな外観の新築物件(*'ω'*)】人気の久茂地に新築物件が誕生いたします！！カフェや居酒屋などにおススメですよー！スケルトン貸となりますがトイレは2ヶ所ついてます！！2026年1月頃完成予定となりますが、内覧予約・お申込受付開始いたしました！！

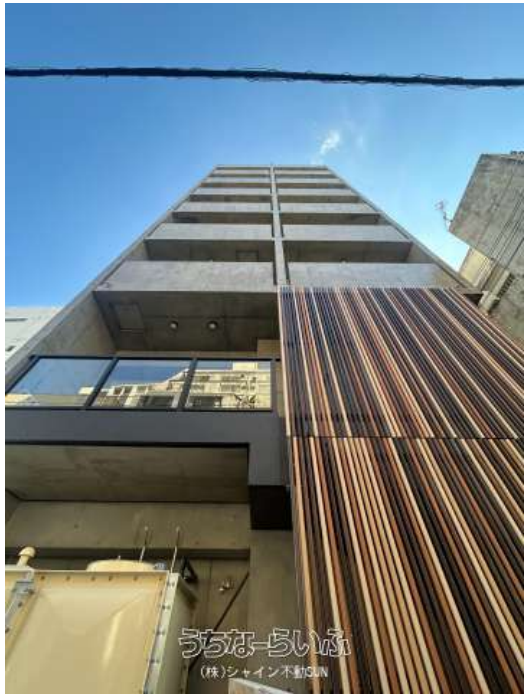

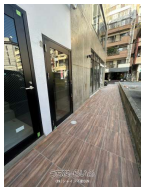

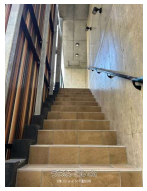

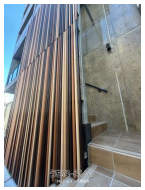

物件種目	賃貸店舗・居酒屋		
所在地	那覇市久茂地2丁目		
家賃 (共益費)	**43万円** (5,000円)		
床面積	60m² / 18.15坪		
敷金／礼金	3ヶ月/1ヶ月	保証金	-
仲介手数料	1ヶ月		
料金備考	※別途消費税が発生いたします。		
物件名	ウィル久茂地		
所在階／階数	1階 (9階建)	部屋番号	1F号
築年月	2025年12月(新築)		
契約期間	2年更新	更新料	-
入居	指定有 (2026年1月完成予定)	取引	専属専任媒介
保証会社	加入要		
駐車場	ナシ		
物件備考	その他詳細はシャイン不動SUNまでお気軽にお問い合わせください('ω...		

更新日：2025/12/09 公開期限：2025/12/22

【設備・こだわり条件】:スケルトン貸し,トイレ ,男女別トイレ

スマホで物件を見る

(株)シャイン不動SUN

〒902-0067　沖縄県那覇市安里 67 コーポラス桜樹1F

沖縄県知事免許(3)第4373号

TEL 098-941-1113

営業時間: 09:00～18:00

定休日: 水曜日、日曜日、祝祭日、GW、旧盆、年末年始

(株)シャイン不動SUN

〒902-0067　沖縄県那覇市安里 67 コーポラス桜樹1F

沖縄県知事免許(3)第4373号

TEL 098-941-1113

営業時間: 09:00～18:00

定休日: 水曜日、日曜日、祝祭日、GW、旧盆、年末年始