幼稚園跡地！約20坪！保育施設やデイサービス事業にいかがでしょうか？お気軽にお問い合わせ下さい♪

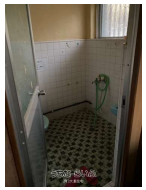

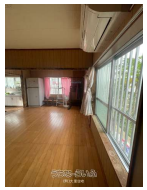

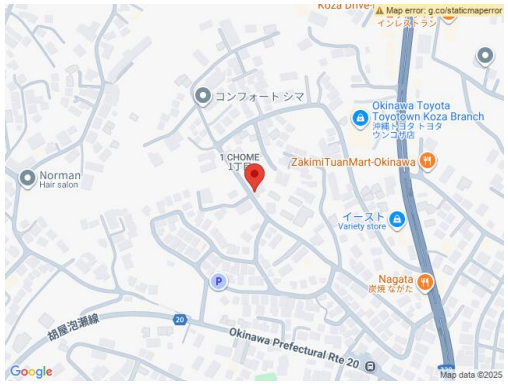

【設備・こだわり条件】:トイレ ,給湯

物件種目	賃貸店舗・事務所		
所在地	沖縄市大里1丁目		
家賃 (共益費)	**8万円** (ナシ)		
床面積	68.04m² / 20.58坪		
敷金／礼金	2ヶ月/ナシ	保証金	ナシ
仲介手数料	1ヶ月		
料金備考	・加入要 家賃保証料：総賃料の100%（99,000円）※年間更新料：10%（9,900円） ・借主にて火災保険（借家人賠償保険付）への加入が必須となります。 ・仲介手数料は賃...		
物件名	仲尾アパート		
所在階／階数	-	部屋番号	1階号
築年月	1979年06月(築46年)		
契約期間	定期借家契約 (2年)	更新料	1.5万円
入居	相談	取引	専任媒介
保証会社	加入要		
駐車場	3台無料 並列 ※敷地内オーナー様と要相談		
物件備考	※室内の荷物は撤去になります。 ※第1種低層住居専用地域。業種応相...		

更新日：2025/10/27 公開期限：2025/11/09

スマホで物件を見る

(有)大里住宅

〒904-2171　沖縄県沖縄市高原 5-14-11

沖縄県知事免許(9)第2025号

TEL 098-938-2628

営業時間: 月～金 09:00～18:00 土 09:00～16:00

定休日: 日・祝祭日