

宜野湾市宇地泊店舗★『約34坪★飲食店向けテナント!』駐車場12台可能!ムーンオーシャン宜野湾向かい!なかなか出ない好立地の物件!気になったらまずはご内覧を!お早めにお問い合わせください!

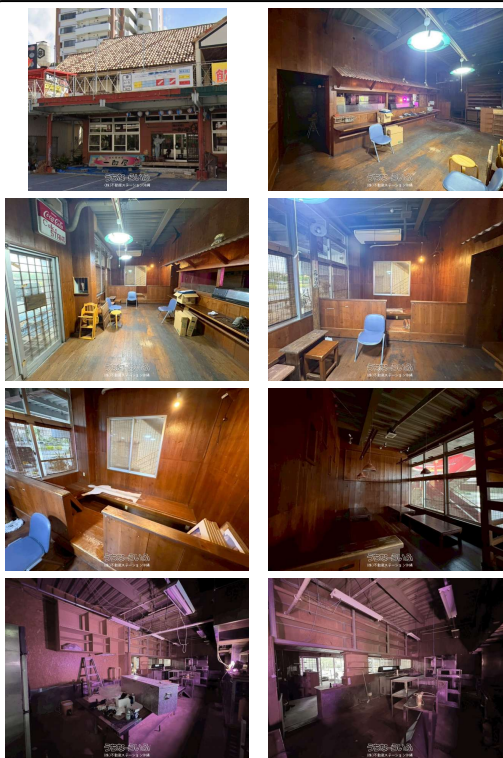

【設備・こだわり条件】:トイレ,男女別トイレ,飲食店可

スマホで物件を見る



(株)不動産ステーション沖縄

〒900-0003 沖縄県那覇市安謝 2-6-20 スカイピア新都心2-A

沖縄県知事免許(4)第4043号

物件種目	賃貸店舗・店舗		
所在地	宜野湾市宇地泊3丁目		
家賃 (共益費)	37.4万円 (ナシ)		
床面積	112.39m ² / 34坪		
敷金/礼金	4ヶ月/1ヶ月	保証金	ナシ
仲介手数料	42.9万円		
料金備考	★火災保険(個人加入)★仲介手数料1.1か月(家賃+駐車場+税)		
物件名	宜野湾市宇地泊店舗		
所在階/階数	1階(2階建)	部屋番号	1F号
築年月	2003年06月(築23年)		
契約期間	定期借家契約(5年)	更新料	-
入居	相談	取引	仲介
保証会社	加入要 ★保証委託料429,000円		
駐車場	12台55,000円 ※縦列2台×6列		
物件備考	☆ムーンオーシャン宜野湾向かいにある、2階建ての1階部分になります!...		

更新日:2026/06/09 公開期限:2026/06/22

TEL 098-988-1180

営業時間:10:00~18:00

定休日:第2・第4日曜日※2月・3月・4月は営業時間AM10:00~PM19:00定休日なしになります

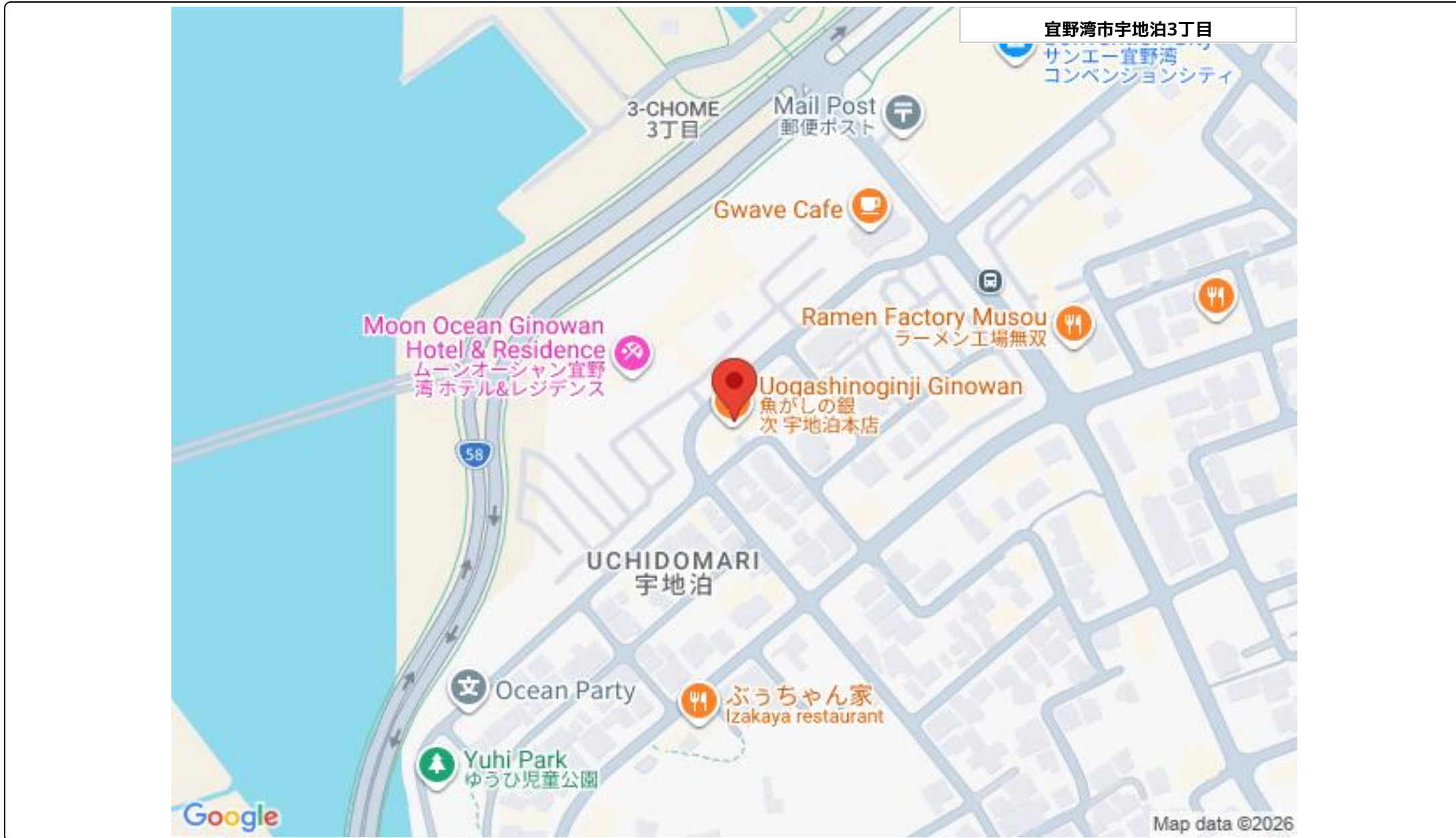

宜野湾市宇地泊3丁目

サンエー宜野湾
コンベンションシティ

3-CHOME
3丁目

Mail Post
郵便ポスト

Gwave Cafe

Ramen Factory Musou
ラーメン工場無双

Moon Ocean Ginowan
Hotel & Residence
ムーンオーシャン宜野
湾 ホテル&レジデンス

Uoqashinoginji Ginowan
魚がしの銀
次 宇地泊本店

UCHIDOMARI
宇地泊

Ocean Party

ぶうちゃん家
izakaya restaurant

Yuhi Park
ゆうひ児童公園

Google

Map data ©2026

(株)不動産ステーション沖縄

〒900-0003 沖縄県那覇市安謝 2-6-20 スカイピア新都心2-A

沖縄県知事免許(4)第4043号

TEL 098-988-1180

営業時間: 10:00~18:00

定休日: 第2・第4日曜日※2月・3月・4月は営業時間AM10:00~
PM19:00定休日なしになります