２階ワンフロアー一括貸しとなります。 安里交差点近くアクセス便利な立地です。

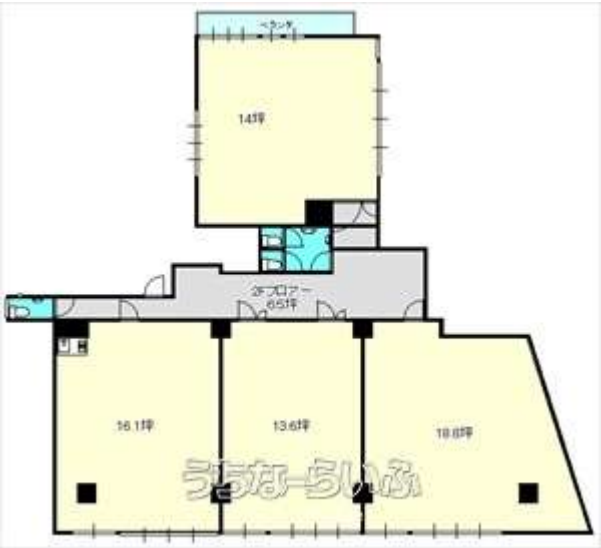

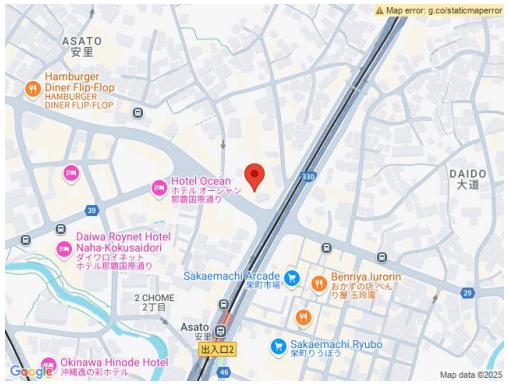

【設備・こだわり条件】:給湯,トイレ,冷房

物件種別	**賃貸事務所・事務所**		
所在地	那覇市安里3丁目		
家賃 (共益費)	**33万円 (10,000円)**		
床面積	214.88m² / 65坪		
敷金／礼金	1ヶ月/ナシ	保証金	-
仲介手数料	1.1ヶ月		
料金備考	家賃￥300，000+消費税		
物件名	レキオビル		
所在階／階数	2階 (6階建)	部屋番号	201号
築年月	1980年11月(築44年)		
契約期間	-	更新料	ナシ
入居	相談	取引	代理
保証会社	加入要 全保連若しくはフェアー信用保証加入		
駐車場	1台無料 軽 ※駐車場利用の場合は軽自動車限定になります。		
物件備考	-		

更新日：2025/07/31 公開期限：2025/08/13

スマホで物件を見る

ファミリー住宅

〒902-0067　沖縄県那覇市安里 2-4-30

沖縄県知事免許(9)第2122号

TEL 098-862-3744

営業時間: 月ー金 09:00～18:00 土 09:00～17:00

定休日: 土曜（第2・第4）日曜・祝祭日年末年始