★事務所・店舗相談可能★駐車場2台無料(縦列)★広めの1LDK！家具家電付き！★人気エリアに位置★角部屋★専用庭あり！各室専用の物置あり！★まずはお気軽にお問い合わせください★

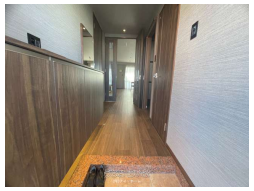

【設備・こだわり条件】:冷房（クーラー）,暖房,トイレ ,給湯 ,冷蔵庫 ,厨房設備 ,テレビ

物件種目	賃貸店舗・事務所		
所在地	那覇市宇栄原		
家賃 (共益費)	**20万円** (ナシ)		
床面積	73.12m² / 22.11坪		
敷金／礼金	1ヶ月/1ヶ月	保証金	ナシ
仲介手数料	1ヶ月		
料金備考	-		
物件名	クローバヒル		
所在階／階数	2階	部屋番号	201号
築年月	2006年02月(築19年)		
契約期間	-	更新料	-
入居	相談	取引	一般媒介
保証会社	加入要 ・保証協会(初回100%)22万円		
駐車場	2台無料 縦列		
物件備考	★事務所・店舗相談可能★駐車場2台無料(縦列)★広めの1LDK！家具...		

更新日：2025/12/13 公開期限：2025/12/26

スマホで物件を見る

(有)アイ・ホーム

〒901-0305　沖縄県糸満市西崎 2-17-13

沖縄県知事免許(4)第3720号

TEL 098-994-5988

営業時間: 月土 09:00～18:00 祝祭日 09:00～18:00

定休日: 日曜日