国道449号沿いの店舗物件です トレーニング教室やオフィスなどおすすめです

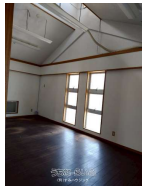

物件種目	**賃貸店舗・事務所**		
所在地	本部町谷茶		
家賃 (共益費)	**12.7万円** (ナシ)		
床面積	62.3m² / 18.84坪		
敷金／礼金	1ヶ月/1ヶ月	保証金	-
仲介手数料	1ヶ月		
料金備考	-		
物件名	TOMO貸室		
所在階／階数	2階 (2階建)	部屋番号	2階号
築年月	1986年10月(築38年)		
契約期間	2年更新	更新料	-
入居	即日	取引	一般媒介
保証会社	加入要		
駐車場	ナシ		
物件備考	-		

更新日：2025/08/07 公開期限：2025/08/20

【設備・こだわり条件】:トイレ,冷房

スマホで物件を見る

(有)すみハウジング

〒900-0023　沖縄県那覇市楚辺 2-41-5

沖縄県知事免許(7)第2849号

TEL 098-836-8200

営業時間: 09:00～17:00

定休日: 土・日・祝祭日

(有)すみハウジング

〒900-0023　沖縄県那覇市楚辺 2-41-5

沖縄県知事免許(7)第2849号

TEL 098-836-8200

営業時間: 09:00～17:00

定休日: 土・日・祝祭日