松山の繁華街で12坪の物件です(^^)/お近くで事務所をお探しの方、いかがでしょうか◎お気軽にお問合せ下さい。オクト管理098-868-0910

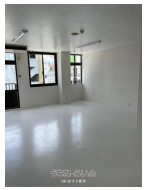

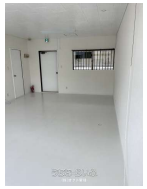

物件種目	**賃貸事務所・その他**		
所在地	那覇市松山1丁目		
家賃 (共益費)	**7.5万円** (5,000円)		
床面積	39.66m² / 12坪		
敷金／礼金	ナシ/ナシ	保証金	3ヶ月
仲介手数料	1ヶ月		
料金備考	塵芥処理5000円消費税8500円		
物件名	TAPSビル		
所在階／階数	5階 (地上6階/地下1階建)	部屋番号	5F号
築年月	1983年11月(築42年)		
契約期間	定期借家契約	更新料	-
入居	相談	取引	一般媒介
保証会社	加入要 定期借家契約期間7年間		
駐車場	ナシ		
物件備考	-		

更新日：2025/11/25 公開期限：2025/12/08

【設備・こだわり条件】:トイレ

スマホで物件を見る

(株)オクト管理

〒900-0032　沖縄県那覇市松山 2-12-16 モアハウス 1F

沖縄県知事免許(3)第4429号

TEL 098-869-0910

営業時間: 月ー金 09:00～18:00 土 09:00～17:00

定休日: 日・祝祭日年末年始

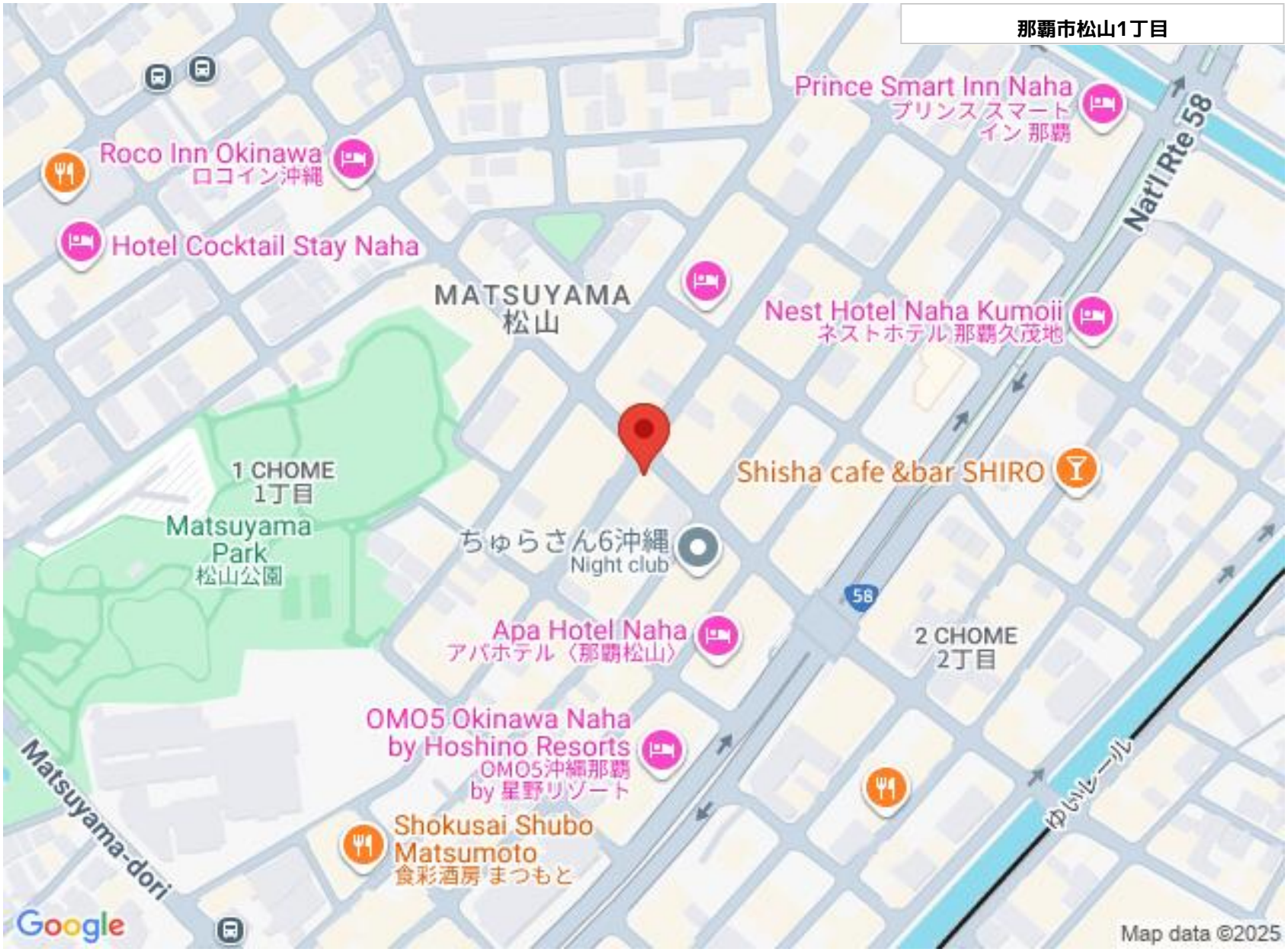

(株)オクト管理

〒900-0032　沖縄県那覇市松山 2-12-16 モアハウス 1F

沖縄県知事免許(3)第4429号

TEL 098-869-0910

営業時間: 月ー金 09:00〜18:00 土 09:00〜17:00

定休日: 日・祝祭日年末年始