古島インター近くで330号線沿いなので交通便利です♪賃事務所205号⇒21.26坪☆モノレール古島駅まで徒歩約10分(^^♪

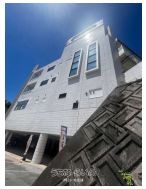

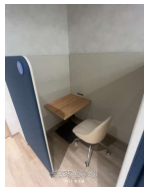

物件種目	賃貸事務所・事務所		
所在地	那覇市首里末吉町3丁目		
家賃 (共益費)	**25.08万円** (11,000円)		
床面積	70.3m² / 21.26坪		
敷金／礼金	3ヶ月/1ヶ月	保証金	ナシ
仲介手数料	25.08万円		
料金備考	-		
物件名	グランイーズ那覇末吉		
所在階／階数	1階 (地上3階/地下1階建)	部屋番号	205号
築年月	1989年03月(築36年)		
契約期間	定期借家契約	更新料	ナシ
入居	相談	取引	仲介
保証会社	加入要 家賃保証会社は全保連です。		
駐車場	1台16,500円 ※※軽1台月/14,300円※近隣屋外 駐車場（16台）月/11,000円※バイク中型以上 月/2, 200円・小型、原付 月/1,100円※自転車 月/550円		
物件備考	※現況と異なる場合、現況を優先致します。		

更新日：2025/12/16 公開期限：2025/12/29

【設備・こだわり条件】:冷房（クーラー）,暖房,トイレ 【設備備考】：★OAフロア☆ワーキングブース有★共用スペースインターネット無料☆照明は6パターンの式温度シーンを選択可能

スマホで物件を見る

(有)トモ住建

〒900-0016　沖縄県那覇市前島 2-14-23 1F

沖縄県知事免許(8)第2699号

TEL 098-866-6723

営業時間: 09:30～18:30

定休日: 日曜・祝祭日・年末年始

(有)トモ住建

〒900-0016　沖縄県那覇市前島 2-14-23 1F

沖縄県知事免許(8)第2699号

TEL 098-866-6723

営業時間: 09:30～18:30

定休日: 日曜・祝祭日・年末年始