【事業用】【宇地泊戸建て】宜野湾市宇地泊２丁目の戸建ての２階部分！事業用でご利用いただけます！リビング広々４LDK！オール電化！内覧のお問い合わせお待ちしています！

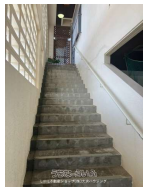

物件種目	賃貸事務所・店舗		
所在地	宜野湾市宇地泊2丁目		
家賃 (共益費)	**26.4万円** (ナシ)		
床面積	137.17m² / 41.49坪		
敷金／礼金	2ヶ月/2ヶ月	保証金	ナシ
仲介手数料	1ヶ月		
料金備考	【総合保険：2年毎 業種により異なる】【総合保険：2年毎 22,500円～】(事務所統一)		
物件名	宇地泊戸建て・事業用		
所在階／階数	2階 (2階建)	部屋番号	2F号
築年月	1981年12月(築44年)		
契約期間	-	更新料	-
入居	相談	取引	一般媒介
保証会社	加入要 【保証会社：賃料の1ヶ月分～ ※年間更新料あり】		
駐車場	2台無料		
物件備考	※鍵は現状貸しになります		

更新日：2025/12/08 公開期限：2025/12/21

【設備・こだわり条件】:冷房 (クーラー) ,トイレ

スマホで物件を見る

LIXIL不動産ショップ(株)大央ハウジング

〒900-0012　沖縄県那覇市泊 2-16-1

沖縄県知事免許(8)第2427号

TEL 098-866-8281

営業時間: 09:00～17:00

定休日: 第一土曜・第三土曜・日曜・祝祭日・G.W・年末年始・旧盆

LIXIL不動産ショップ(株)大央ハウジング

〒900-0012　沖縄県那覇市泊 2-16-1

沖縄県知事免許(8)第2427号

TEL 098-866-8281

営業時間: 09:00〜17:00

定休日: 第一土曜・第三土曜・日曜・祝祭日・G.W・年末年始・旧盆