

【テラス寄宮】寄宮：南部療育医療センター付近のテナントです！男女トイレ別、カウンター、備付棚あり。ゴルフやフィットネスジム、塾等にいかがでしょうか。室内すぐ使用可能な状態です。駐車場2台以上相談可能です！

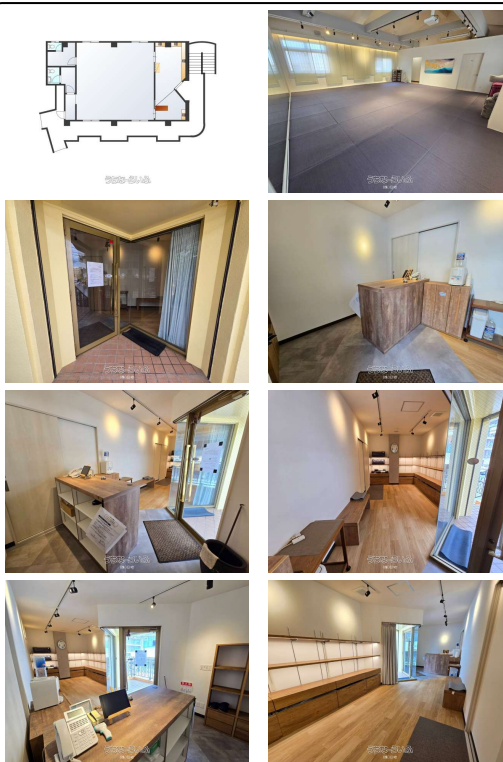

【設備・こだわり条件】：トイレ,男女別トイレ,温水洗浄便座

スマホで物件を見る



(株)日宅

〒900-0006 沖縄県那覇市おもろまち 4-20-31 サワダビル1F

沖縄県知事免許(8)第2726号

物件種目	賃貸店舗・事務所		
所在地	那覇市寄宮2丁目		
家賃 (共益費)	29.7万円 (3,300円)		
床面積	95.12m <sup>2</sup> / 28.77坪		
敷金/礼金	1ヶ月/1ヶ月	保証金	ナシ
仲介手数料	29.7万円		
料金備考	<入居時支払金>初回保証料：総賃料×100%～（審査により変動）、消臭抗菌費：\27,500、特定消火器：\6,380、火災保険：\22,500～（2年）、鍵交換費（要見積）		
物件名	テラス寄宮		
所在階/階数	2階	部屋番号	
築年月	2001年05月(築25年)		
契約期間	定期借家契約(3年)	更新料	29億7,000万円
入居	相談	取引	代理
保証会社	-		
駐車場	2台22,000円 ※追加台数相談11000円税込/台(追加最大3台まで相談可能です)		
物件備考	事前予約で内覧可能です！用途地域：第2種中高層住居専用地域（店舗...		

更新日：2026/06/29 公開期限：2026/07/12

TEL 098-988-9231

営業時間：10:00～18:30

定休日：日曜日・祝日



那覇市寄宮2丁目

1 CHOME  
1丁目

YORIMIYA  
寄宮

Yogi Park  
与儀公園

沖縄県教育庁

PARLOR FREAKS  
Parlor Freaks | Tokoya...  
PARLOR FREAKS  
パーラーフリークス|...

2 CHOME  
2丁目

沖縄南部療育  
医療センター  
Medical Center

Japanese Red Cross  
Okinawa Hospital  
沖縄赤十字病院

韓国料理とキムチ

Okinawa Red  
Cross Blood Center  
沖縄県赤十字  
血液センター

Okinawa  
Prefectural  
College of  
Nursing  
沖縄県立  
看護大学

Suzuran Shokudo  
すずらん食堂

YOGI  
与儀

Google

Map data ©2026

## (株)日宅

〒900-0006 沖縄県那覇市おもろまち 4-20-31 サワダビル1F

沖縄県知事免許(8)第2726号

TEL 098-988-9231

営業時間: 10:00~18:30

定休日: 日曜日・祝日