石垣島・登野城で叶える島暮らし！広い庭付き・平屋戸建て｜ガレージ＆駐車2台完備の好立地物件登場!

！現状でも十分居住可能ですが、リフォーム次第で理想のマイホームに仕上げることも可能です。 ガレージ付きで駐車場は2台分確保済。さらに、家具付き物件のため、そのままご利用いただけて即入居・新生活ス...

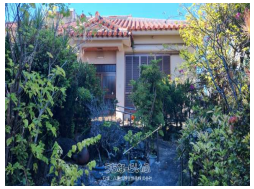

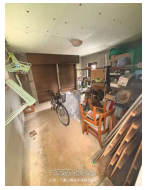

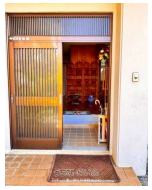

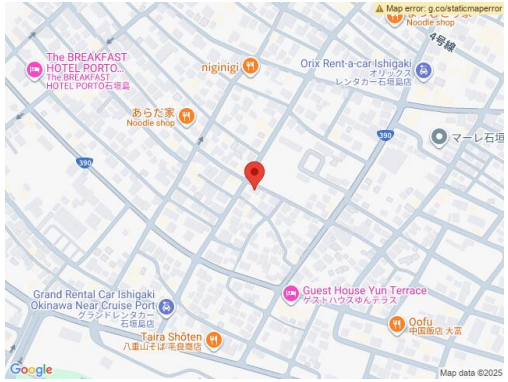

【設備・こだわり条件】:給湯,バス/トイレ別,浴槽,独立洗面所,浴室1坪以上,冷房,シューズボックス,床下収納,角地,平坦地,港近く,南向き,上水道,プロパンガス,庭付き,庭10坪以上

物件種別	**売買一戸建て**		
所在地	石垣市登野城		
価格	**8,800万円**		
価格備考	-		
間取り	3LDK	階数	1階建て
建物面積	100m² / 30.25坪	土地面積	415.75m² / 125.76坪
間取り詳細	洋5 和6 和8 LDK9		
私道負担	-	接道方向	-
築年月	1996年07月(築29年)	引き渡し	相談
地目	宅地	土地権利	所有
用途地域	-		
建物構造	RC（鉄筋コンクリート造）		
建ぺい率 / 容積率	- / -	都市計画	市街化区域
取引態様	仲介		
駐車場	2台 並列 屋内・3台目 並列		
交通	-		
物件備考	石垣市登野城の便利な立地にある、庭付き平屋の中古物件です。 敷...		

更新日：2025/12/08 公開期限：2025/12/21

スマホで物件を見る

石垣・八重山移住計画株式会社

〒907-0004　沖縄県石垣市登野城 1-4 2F

沖縄県知事免許(1)第5365号

TEL 0980-87-9700

営業時間: 09:00～18:00

定休日: 水・日・祭日・お盆・GW・年末年始