飯田ｸﾞﾙｰﾌﾟでゆっくり一緒に探そうよ♪【3号棟】★建物安心の保証★各種提携金利でお得に購入★住宅ﾛｰﾝ無料相談OK★お客様一人一人にあった住宅ﾛｰﾝ商品をご提案★建物の構造、保証関係など飯田ｸﾞﾙｰﾌﾟならではのｻｰﾋﾞｽをご提供いたします！【クレイドルガーデン糸満市南波平第1 】真壁小学校まで...

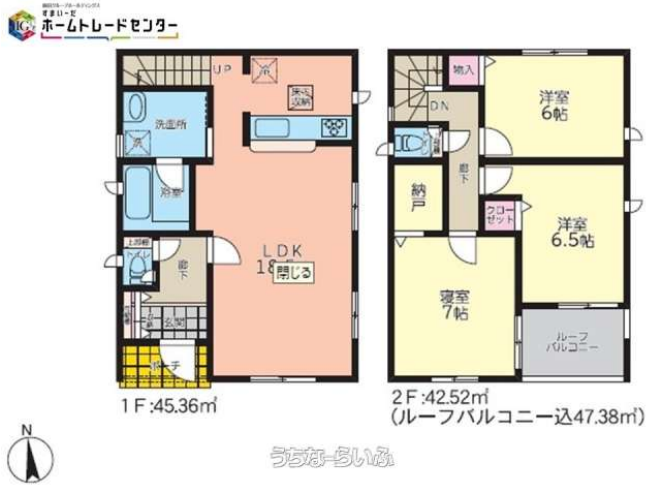

こちらの物件は

IGHD 株式会社アーネストワン

の分譲住宅です。

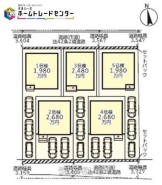

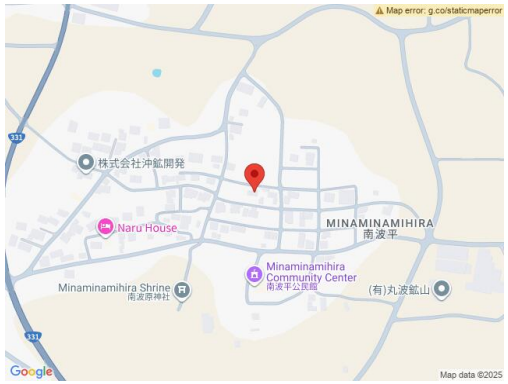

【設備・こだわり条件】:給湯,省エネ給湯器,浄水器,ガスコンロ,コンロ三口以上,対面式キッチン（カウンターキッチン）,システムキッチン,バス/トイレ別,ユニットバス,浴槽,シャンプードレッサー,独立洗面所,追焚機能,浴室乾燥機,浴室1坪以上,浴室暖房,トイレ２ヶ所,温水洗浄便座,TVホン（TVモニタ付インターホン）,ディンプルキー ,防犯用ガラス,室内洗濯機置き場,シューズボックス,床下収納,全居室収納,上水道,複層ガラス ,24時間換気システム ,プロパンガス,ルーフバルコニー,バリアフリー,制震構造,免震構造,耐震構造,ノンホルムアルデヒド ,設計住宅性能評価書,建設住宅性能評価書（新築時）,フラット35・S適合証明書あり ,完了検査済証,瑕疵保証（不動産会社独自）付,日当たり良し,静かな場所【設備備考】: 設備表記は、図面と現況が相違する場合がございます。図面及びチラシ、WEB上の表記と現地及び仕様書等の表記が異なる場合は現況優先となります。ご契約後、お客様の別途費用により取付け可能な設備工事がございますので、詳しくは弊社営業スタッフまでお問合せください！

物件種別	**売買一戸建て**		
所在地	糸満市南波平		
価格	**2,180万円**		
価格備考	ご契約の際には『手付金』『印紙』『仲介手数料』『登記費用』『司法書士代』が必要です。 物件価格によってお手付金の必要額が変わります！『まとまった現金を用意できるか不安だな』等、 心配だな…と思うことは、なん...		
間取り	3LDK	階数	2階建て
建物面積	87.88m² / 26.58坪	土地面積	113.38m² / 34.3坪
間取り詳細	洋6 洋6.5 洋7 LDK18.5 ※納戸		
私道負担	無し	接道方向	北3.56m、 南3.4m
築年月	2024年12月(新築)	引き渡し	相談 (ご契約後約1ヶ月)
地目	宅地	土地権利	所有
用途地域	無指定		
建物構造	木造		
建ぺい率 / 容積率	60% / 200%	都市計画	市街化調整区域
取引態様	仲介		
駐車場	3台 縦列 ※車種による		
交通	【モノレール】赤嶺駅: 徒歩約162分 【バス停】琉球ガラス村: 徒歩約8分		
物件備考	飯田グループ物件の専門販売窓口が、当社ホームトレードセンターです ...		

更新日：2025/08/20 公開期限：2025/09/02

スマホで物件を見る

【飯田グループホールディングス】ホームトレードセンター 株式会社 名護営業所

〒905-0011　沖縄県名護市宮里 6-2-9

国土交通大臣免許(3)第8044号

TEL 0980-43-8589

営業時間: 平日 10:00～19:00 土・日・祝 09:00～18:00

定休日: 水曜日・年末年始