毎週土日（13時〜17時）完成見学会開催中ライフプランシュミレーション無料作成できます□□弊社にてご契約で家電プレゼントキャンペーン中!!□キャッシュバック対象物件!!□■内覧予約でプレゼント有り□■キャッシュバックキャンペーン実施中■地方銀行・ネット銀行の事前審査一括受付可!!□■住宅ローン減税(ZEH...

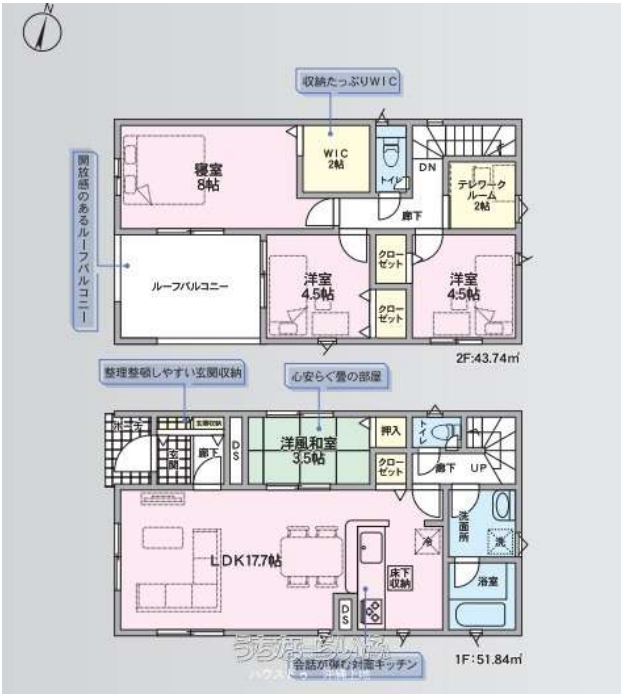

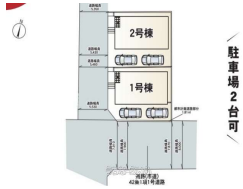

【設備・こだわり条件】:給湯,省エネ給湯器,浄水器,ガスコンロ,コンロ三口以上,対面式キッチン（カウンターキッチン）,システムキッチン,食器洗乾燥機,バス/トイレ別,浴槽,シャンプードレッサー,独立洗面所,追焚機能,浴室乾燥機,浴室暖房,トイレ２ヶ所,温水洗浄便座,インターフォン,TVホン（TVモニタ付インターホン）,室内洗濯機置き場,ウォークインクローゼット,シューズボックス,床下収納,全居室収納,角地,南道路,整形地,平坦地,南向き,上水道,下水道,24時間換気システム ,宅配ボックス,プロパンガス,オール洋間,ルーフバルコニー,南面バルコニー,制震構造,免震構造,耐震構造,外断熱工法,ノンホルムアルデヒド ,全室２面採光 ,二世帯住宅,設計住宅性能評価書,建設住宅性能評価書（新築時）,フラット35・S適合証明書あり ,完了検査済証,新築時・増改築時の設計図あり,瑕疵保証（不動産会社独自）付,日当たり良し,静かな場所

物件種別	売買一戸建て		
所在地	沖縄市安慶田2丁目		
価格	**3,480万円**		
価格備考	□返済例□ パターン①（地方銀行）：70,390円（借入3,480万円、期間50年、金利0.8%の場合） パターン②（ネット銀行）：89,324円（借入3,480万円、期間35年、金利0.434%の場合） ...		
間取り	4LDK	階数	2階建て
建物面積	95.58m² / 28.91坪	土地面積	109.69m² / 33.18坪
間取り詳細	洋8 洋4.5 和4.5 和3.5 LDK17.7 ※テレワークルームあり□ウォークインクローゼットあり□広々バルコニー□		
私道負担	無し	接道方向	東6.7m、 南7.9m
築年月	2025年06月(新築)	引き渡し	相談
地目	宅地	土地権利	所有
用途地域	第一種住居		
建物構造	木造		
建ぺい率 / 容積率	60% / 200%	都市計画	非線引
取引態様	仲介		
駐車場	2台 縦列		
交通	【モノレール】てだこ浦西駅: バス乗車87分／徒歩約207分 【バス停】安慶田: 徒歩約5分		
物件備考	□はじめに□ 当店の物件ページをご覧いただきありがとうございます！...		

更新日：2025/08/02 公開期限：2025/08/15

スマホで物件を見る

ハウスドゥ 沖縄上地

〒904-0031　沖縄県沖縄市上地 1-16-19

沖縄県知事（1）第5824号

TEL 098-932-8088

営業時間: 09:00〜18:00

定休日: 水曜日・お盆・年末年始

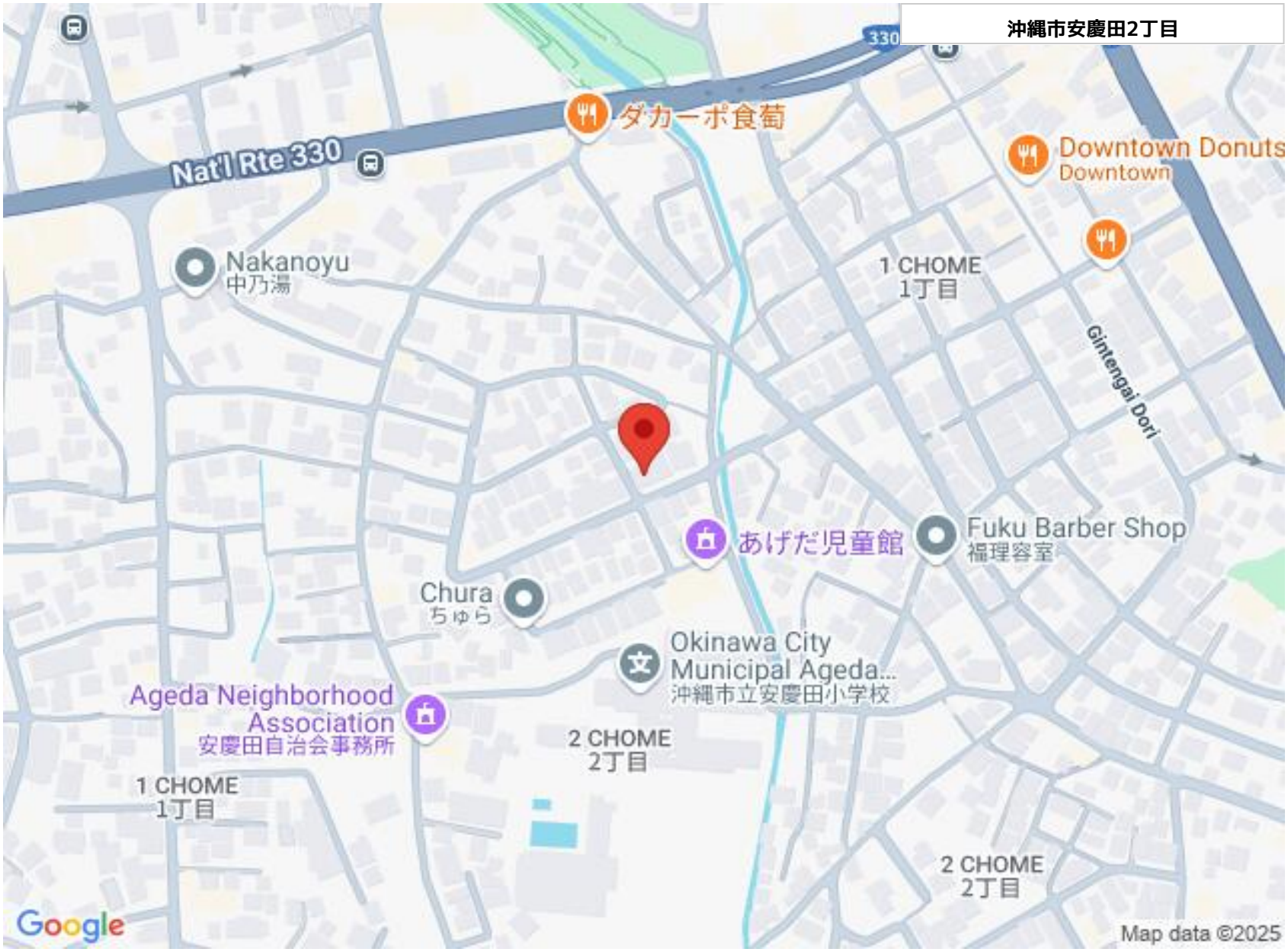

ハウスドゥ 沖縄上地

〒904-0031　沖縄県沖縄市上地 1-16-19

沖縄県知事（1）第5824号

TEL 098-932-8088

営業時間: 09:00〜18:00

定休日: 水曜日・お盆・年末年始