【全2棟2号棟】 ローンのご相談やお客様にあった資金計画をご提案させていただきます! 提携している司法書士・銀行などありますので、何かお困りの際はお気軽にお問い合わせ下さい♪

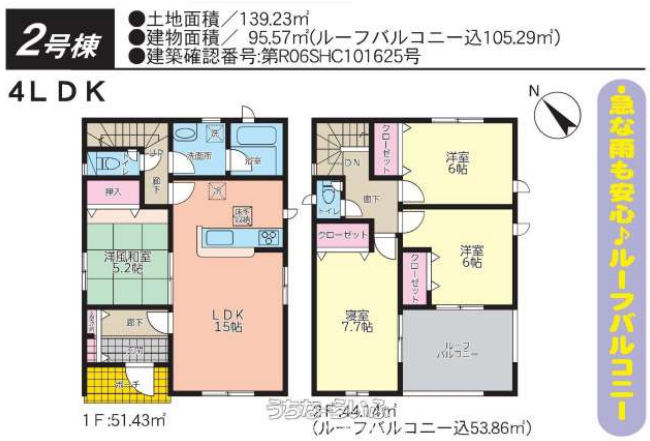

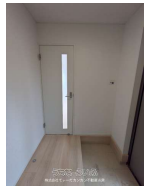

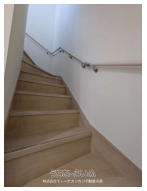

【設備・こだわり条件】:ガスコンロ,対面式キッチン（カウンターキッチン）,システムキッチン,バス/トイレ別,ユニットバス,浴槽,独立洗面所,浴室乾燥機,トイレ２ヶ所,温水洗浄便座,インターフォン,TVホン（TVモニタ付インターホン）,室内洗濯機置き場,シューズボックス,床下収納,空港近く,上水道,下水道,プロパンガス,ルーフバルコニー,日当たり良し

物件種別	売買一戸建て		
所在地	那覇市具志2丁目		
価格	4,280万円		
価格備考	-		
間取り	4LDK	階数	2階建て
建物面積	95.57m² / 28.91坪	土地面積	139.23m² / 42.12坪
間取り詳細	洋7.7 洋6 洋6 和5.2 LDK15		
私道負担	無し	接道方向	南西3.3m
築年月	2024年10月(新築)	引き渡し	相談
地目	宅地	土地権利	所有
用途地域	第一種低層		
建物構造	木造		
建ぺい率 / 容積率	50% / 100%	都市計画	市街化区域
取引態様	一般媒介		
駐車場	3台 並列 ※普通車2台・軽自動車1台※車種要確認		
交通	【モノレール】赤嶺駅: 徒歩約15分 【バス停】高良: 徒歩約4分		
物件備考	※写真は2号棟です。 ※図面と現況が相違する場合は現況優先となりま...		

更新日：2025/08/01 公開期限：2025/08/14

スマホで物件を見る

株式会社てぃーだカンカン不動産糸満

〒901-0361　沖縄県糸満市糸満 604-1

沖縄県知事（1）5420

TEL 098-996-1259

営業時間: 平日 10:00～18:00 土曜日 10:00～17:00

定休日: 日曜・祝日・年末年始・GW

株式会社てぃーだカンカン不動産糸満

〒901-0361　沖縄県糸満市糸満 604-1

沖縄県知事（1）5420

TEL 098-996-1259

営業時間: 平日 10:00〜18:00 土曜日 10:00〜17:00

定休日: 日曜・祝日・年末年始・GW