

☆伊良部島の自然豊かで閑静な住宅地 ☆入り江が目の前のオススメ物件です!!

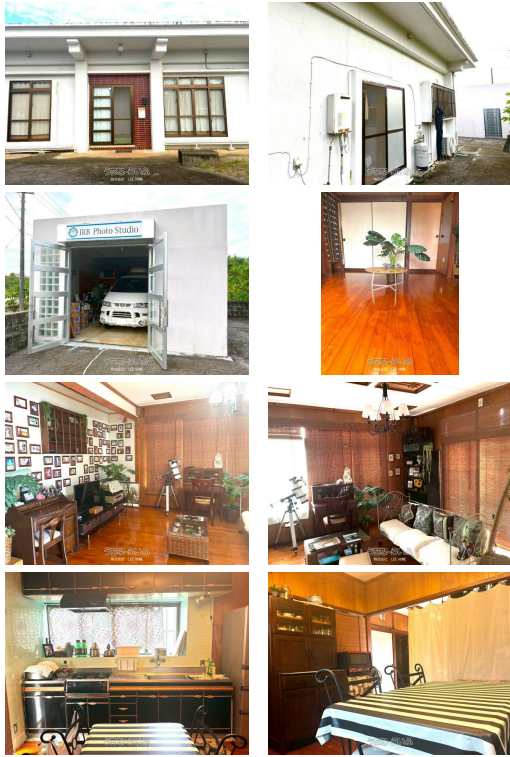

【設備・こだわり条件】:ガスコンロ,バス/トイレ別,浴槽,温水洗浄便座,冷房,暖房,室内洗濯機置き場,角地,整形地,空港近く,平坦地,上水道,下水道,プロパンガス,庭付き,日当たり良し,静かな場所,内装(床・壁・天井など),リノベーション済,リフォーム済【設備備考】:現状設置されている家具類は、ご相談のうえ引き渡し可能です。

スマホで物件を見る



株式会社 LEE HOME

〒906-0013 沖縄県宮古島市平良字下里 572 スノービル2F
沖縄県知事(1)第5399号

<https://www.e-uchina.net/bukken/house/h-7879-7251221-0141/detail.html>

うちなーらいふ物件番号:h-7879-7251221-0141 図面出力日:2026/02/04

| | | | |
|------------|------------------|------|------------------|
| 物件種別 | 売買一戸建て | | |
| 所在地 | 宮古島市伊良部字国仲 | | |
| 価格 | 5,000万円 | | |
| 価格備考 | - | | |
| 間取り | 3LDK | 階数 | 1階建て |
| 建物面積 | 76.5㎡ / 23.14坪 | 土地面積 | 403.65㎡ / 122.1坪 |
| 間取り詳細 | 洋8 和4.5 和6 LDK12 | | |
| 私道負担 | 無し | 接道方向 | 南東4.4m |
| 築年月 | 1987年01月(築39年) | 引き渡し | 相談 |
| 地目 | 宅地 | 土地権利 | 所有 |
| 用途地域 | 無指定 | | |
| 建物構造 | RC(鉄筋コンクリート造) | | |
| 建ぺい率 / 容積率 | 60% / 200% | 都市計画 | 都市計画区域外 |
| 取引態様 | 専任媒介 | | |
| 駐車場 | 3台 ※車庫内1台敷地内2台縦列 | | |
| 交通 | - | | |
| 物件備考 | ■現況:所有者居住中 | | |

更新日:2026/02/03 公開期限:2026/02/16

TEL 0980-73-3393

営業時間:月〜日 09:00〜18:00

定休日:年末年始・電話応対可

※お問合せの際は、「うちなーらいふ」を見た!とお伝えください。



株式会社 LEE HOME

〒906-0013 沖縄県宮古島市平良字下里 572 スノービル2F

沖縄県知事（1）第5399号

TEL 0980-73-3393

営業時間: 月～日 09:00～18:00

定休日: 年末年始・電話応対可